

EVALUACIÓN SATISFACCIÓN PROYECTOS

PLANES DE BARRIO

AÑO 2017

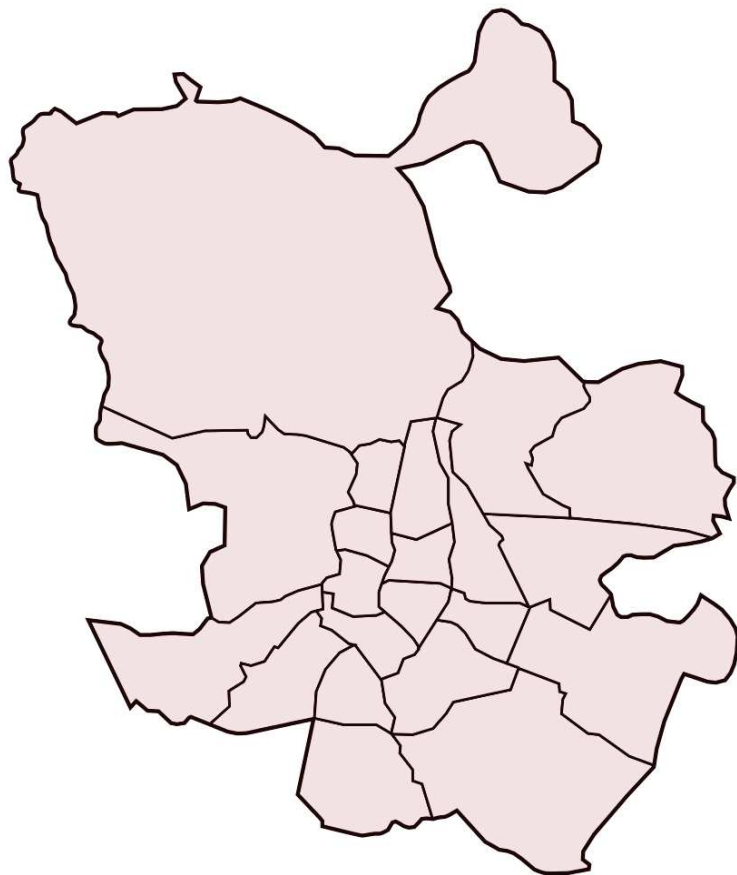

Plan de barrio:

**VIRGEN DE BEGOÑA / FUENCARRAL
EL PARDO**



Evaluación de la Satisfacción Proyectos Planes de Barrio año 2017

Informe del Plan de Barrio: VIRGEN DE BEGOÑA / FUENCARRAL EL PARDO

Área de gobierno de Coordinación Territorial y Asociaciones
C/ Montalbán, 1. 28014. Madrid

- **Análisis global de los resultados de las actuaciones realizadas en el plan de barrio VIRGEN DE BEGOÑA / FUENCARRAL EL PARDO**
- Actuaciones realizadas en el Plan de Barrio **6**
- **Análisis general de las actividades desarrolladas en el plan de barrio VIRGEN DE BEGOÑA / FUENCARRAL EL PARDO**
- Actividades realizadas por las Asociaciones de Vecinos **8**

VIRGEN DE BEGOÑA / FUENCARRAL - EL PARDO

ASOCIACIÓN DE VECINOS DE BEGOÑA

AV3.1 Refuerzo extraescolar

AV3.2 Dinamización y conciliación

56 cuestionarios

36 cuestionarios

20 cuestionarios





ANÁLISIS GLOBAL
de las Actuaciones realizadas
en el Plan de Barrio
VIRGEN DE BEGOÑA / FUENCARRAL EL
PARDO

VIRGEN DE BEGOÑA / FUENCARRAL EL PARDO

Cuestionarios: 56

Edad (%)

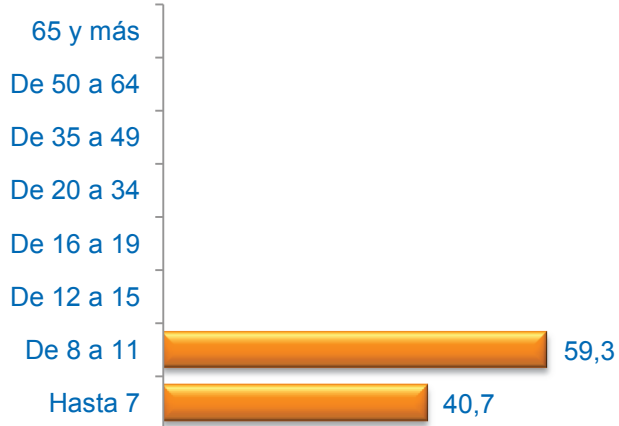

Media Edad: 7,93

Sexo (%)

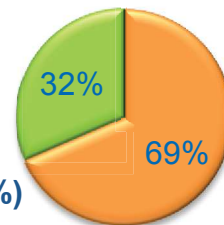
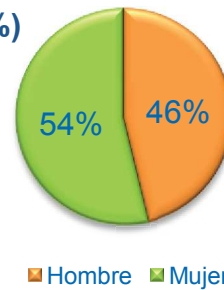

Nacionalidad (%)

■ Española ■ Extranjera ■ Doble

Formación (%)



* Del que realiza la actividad o de los padres / tutor si es menor

Grado de Satisfacción (%)

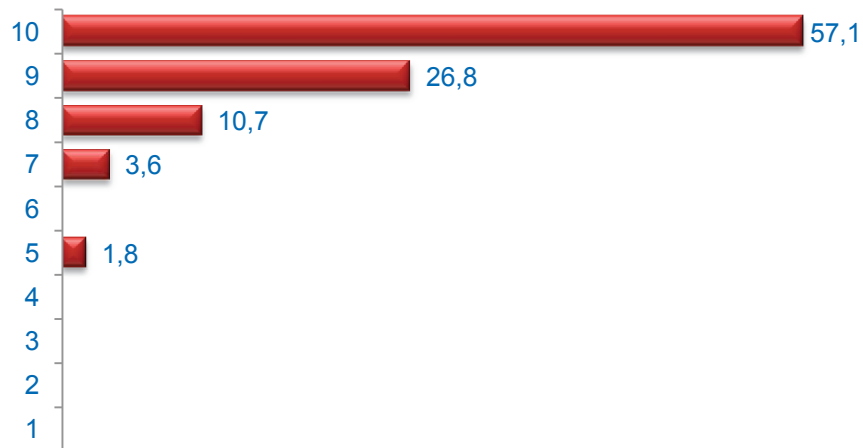

Media Satisfacción: 9,32

Valoración (media)

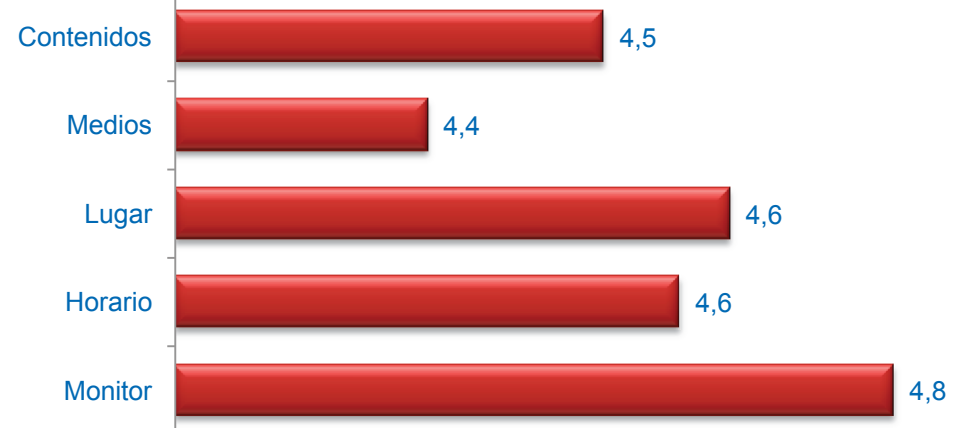

Muy mal



Muy bien



ANÁLISIS GENERAL **de las Actividades Desarrolladas** **en el Plan de Barrio** **VIRGEN DE BEGOÑA / FUENCARRAL EL** **PARDO**

Edad (%)

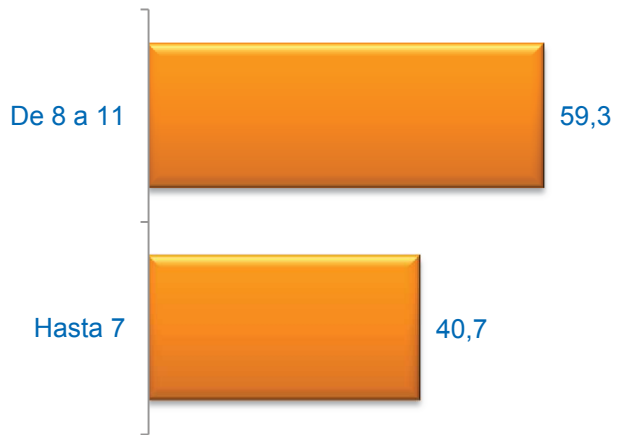

Media Edad: 7,93

Sexo (%)

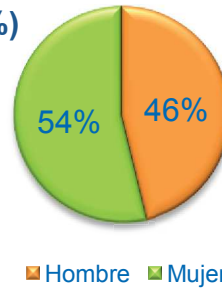

■ Hombre ■ Mujer

Nacionalidad (%)

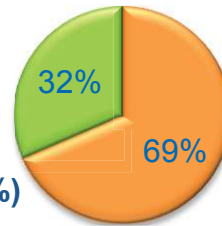

■ Española ■ Extranjera ■ Doble

Formación (%)



* Del que realiza la actividad o de los padres / tutor si es menor

Grado de Satisfacción (%)

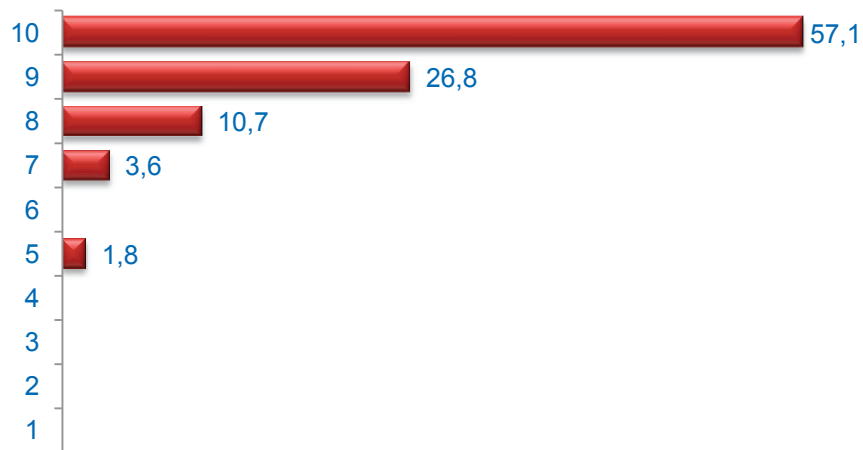

Media Satisfacción: 9,32

Valoración (media)

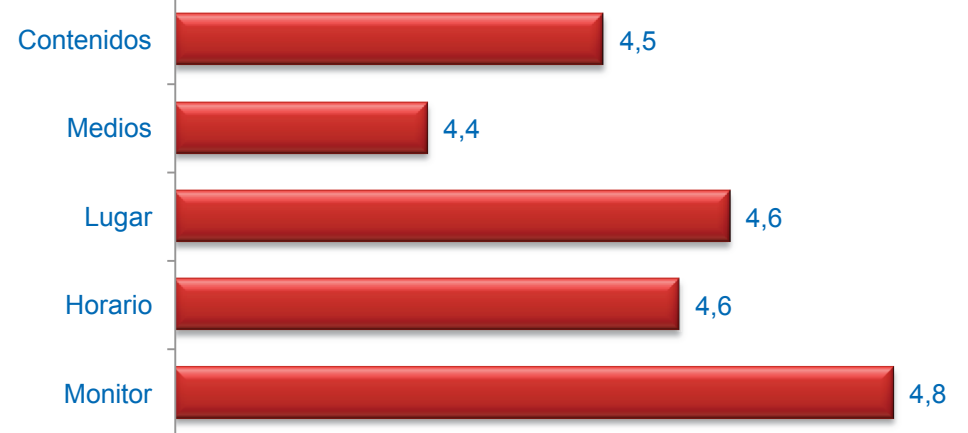

Muy mal



Muy bien

REFUERZO EXTRAESCOLAR

Cuestionarios: 36

Edad (%)

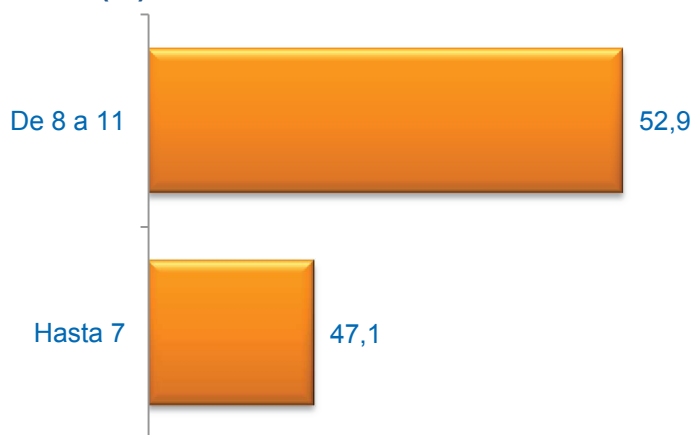

Sexo (%)

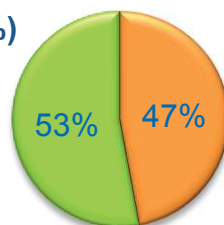

■ Hombre ■ Mujer

Formación (%)



* Del que realiza la actividad o de los padres / tutor si es menor

Media Edad: 7,56

Nacionalidad (%)

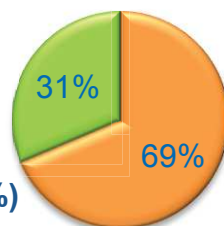

■ Española ■ Extranjera ■ Doble

Grado de Satisfacción (%)

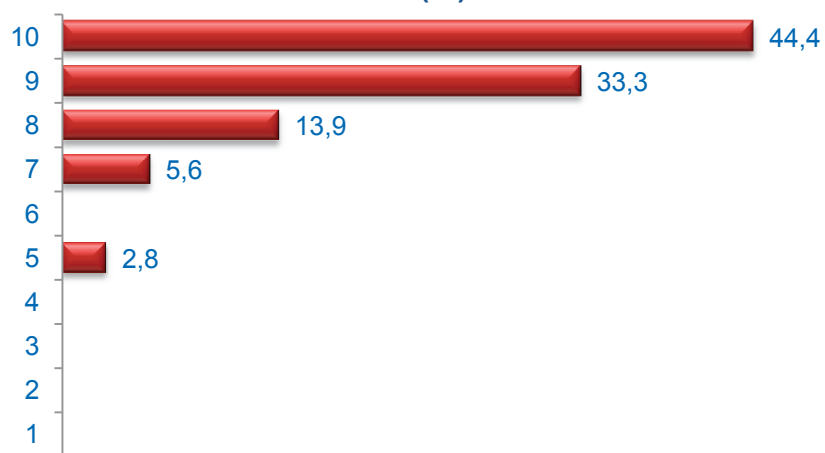

Media Satisfacción: 9,08

Valoración (media)

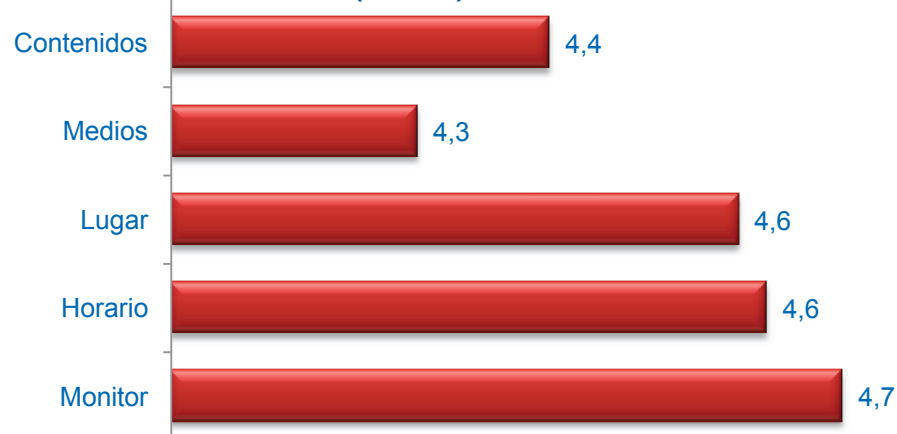

Muy mal



Muy bien

DINAMIZACIÓN Y CONCILIACIÓN

Cuestionarios: 20

Edad (%)

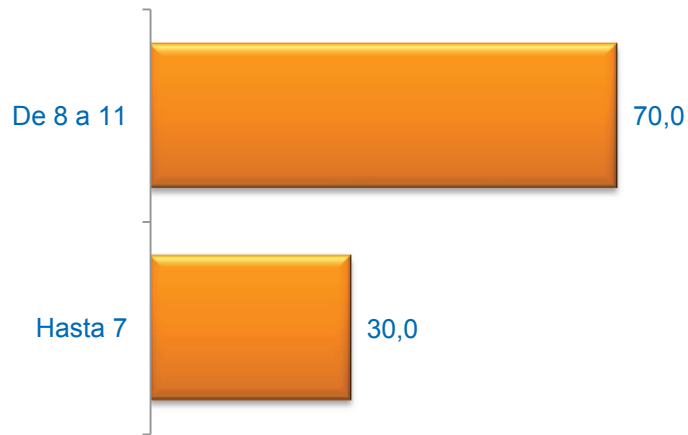

Media Edad: 8,55

Sexo (%)

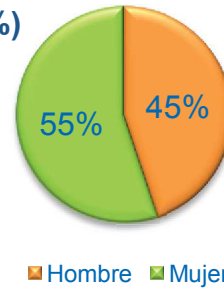

■ Hombre ■ Mujer

Nacionalidad (%)

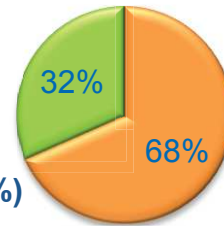

■ Española ■ Extranjera ■ Doble

Formación (%)



* Del que realiza la actividad o de los padres / tutor si es menor

Grado de Satisfacción (%)



Media Satisfacción: 9,75

Valoración (media)

