

EVALUACIÓN SATISFACCIÓN PROYECTOS

PLANES DE BARRIO

AÑO 2017

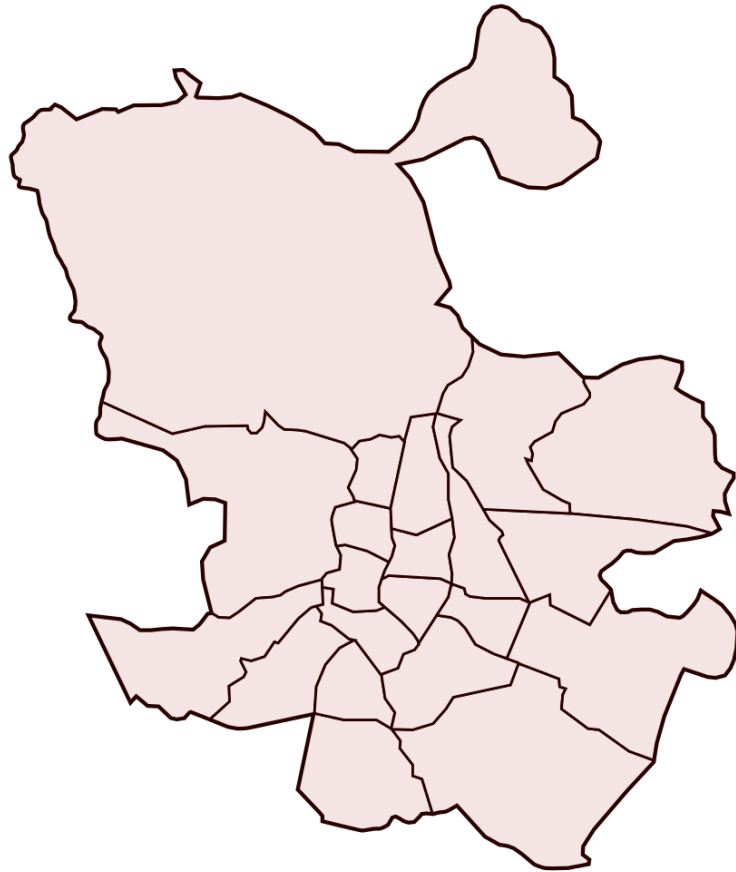

Planes de barrio:

LATINA



Evaluación de la Satisfacción Proyectos Planes de Barrio año 2017

Informe del Plan de Barrio: LATINA

Área de gobierno de Coordinación Territorial y Asociaciones
C/ Montalbán,1. 28014. Madrid

- **Análisis global de los resultados de las actuaciones realizadas en el plan de barrio LATINA**
- Actuaciones realizadas en el Plan de Barrio **6**
- **Análisis general de las actividades desarrolladas en el plan de barrio LATINA**
- Actividades realizadas por las Asociaciones de Vecinos **8**

LATINA

CAÑO ROTO

08 Apoyo a cuidadores

09 Refuerzo educativo

10 Mediación y Resolución de conflictos

11 Prevención Absentismo Escolar

33 cuestionarios

11 cuestionarios

7 cuestionarios

7 cuestionarios

8 cuestionarios



iMADRID!



iMADRID!



ANÁLISIS GLOBAL **de las Actuaciones realizadas** **en el Plan de Barrio** **LATINA**

LATINA

Cuestionarios: 33

Edad (%)

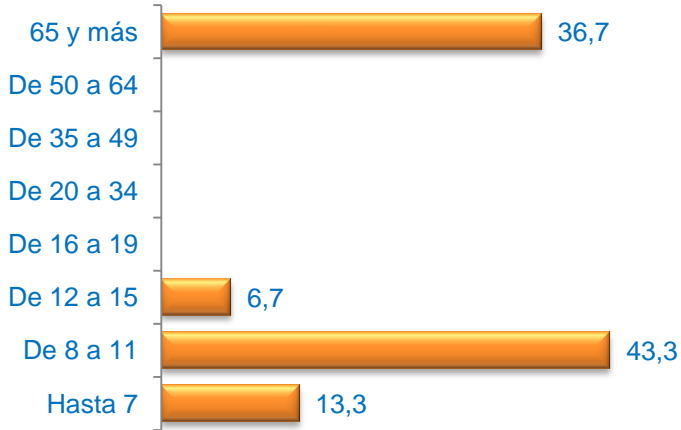

Sexo (%)

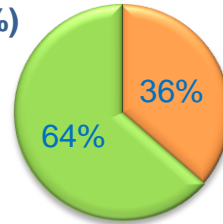

■ Hombre ■ Mujer

Formación (%)



* Del que realiza la actividad o de los padres / tutor si es menor

Nacionalidad (%)

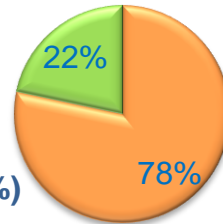

■ Española ■ Extranjera ■ Doble

Media Edad: 34,37

Grado de Satisfacción (%)

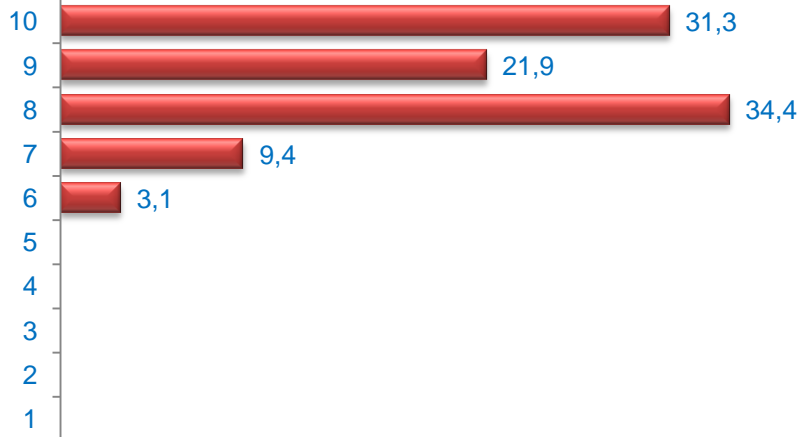

Media Satisfacción: 8,69

Valoración (media)

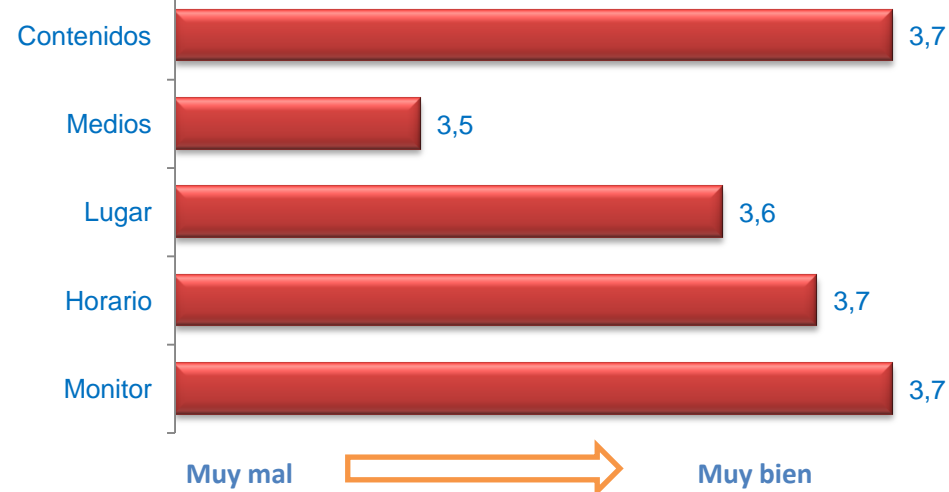



ANÁLISIS GENERAL **de las Actividades Desarrolladas** **en el Plan de Barrio** **LATINA**

CAÑO ROTO

Cuestionarios: 33

Edad (%)

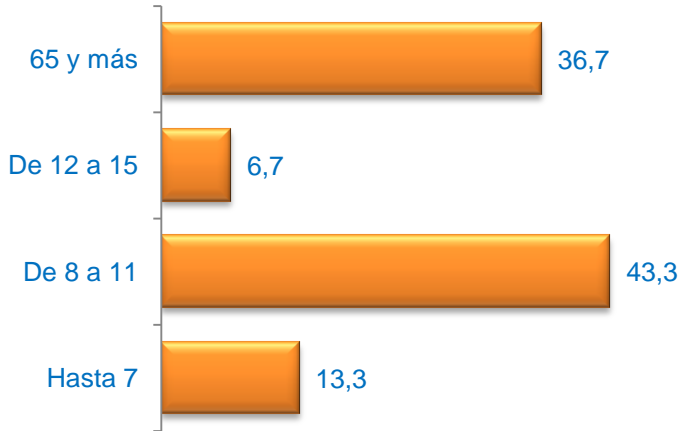

Sexo (%)

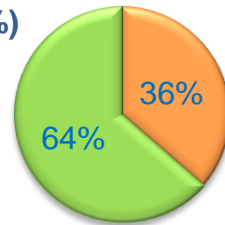

■ Hombre ■ Mujer

Formación (%)



* Del que realiza la actividad o de los padres / tutor si es menor

Nacionalidad (%)

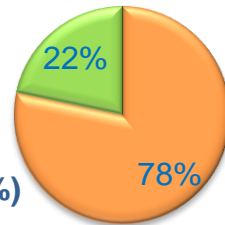

■ Española ■ Extranjera ■ Doble

Media Edad: 34,37

Grado de Satisfacción (%)

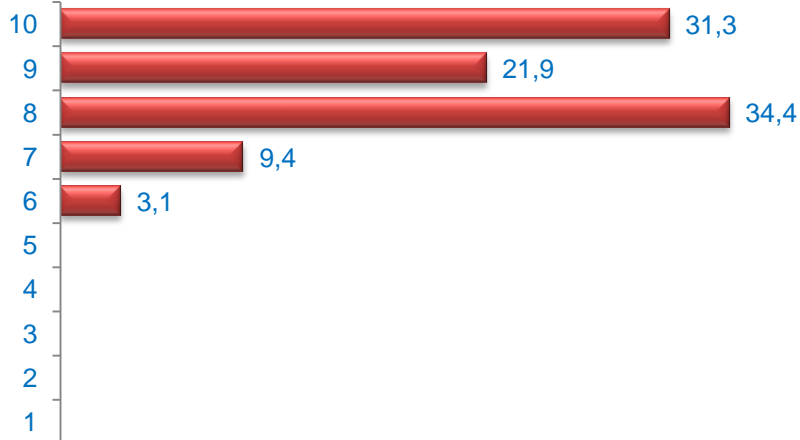

Media Satisfacción: 8,69

Valoración (media)

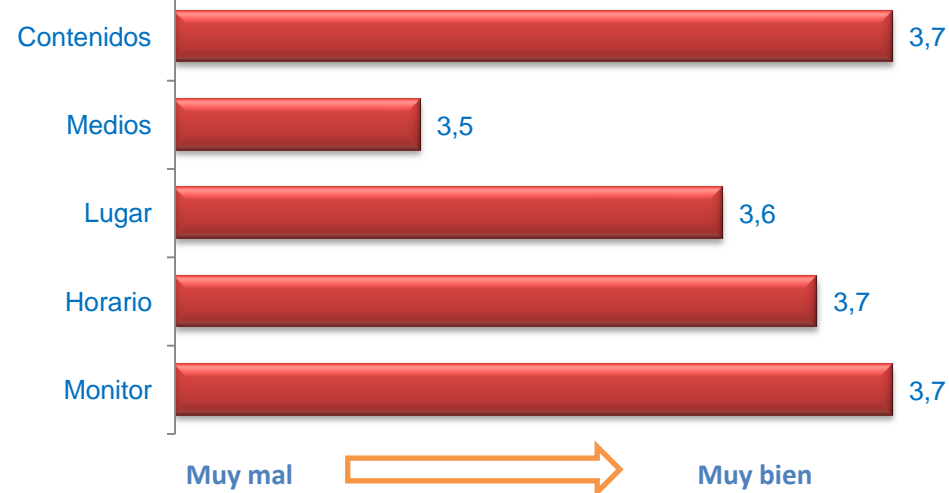

Muy mal



Muy bien

Edad (%)

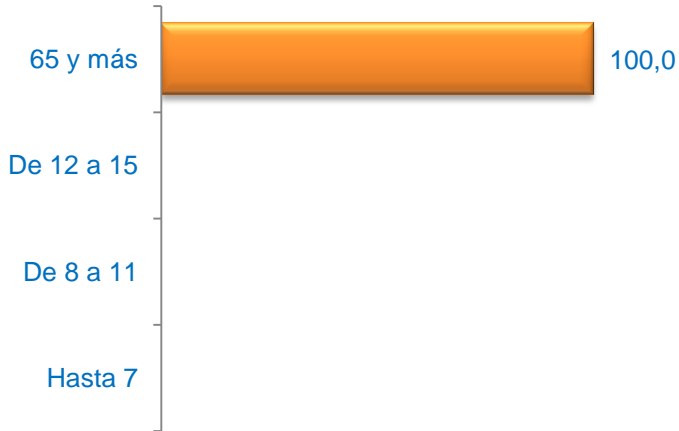

Media Edad: 78,18

Sexo (%)

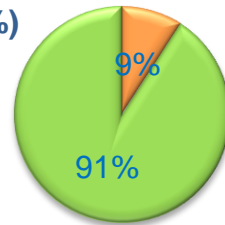

■ Hombre ■ Mujer

Nacionalidad (%)

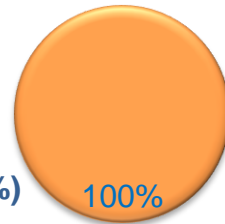

■ Española ■ Extranjera ■ Doble

Formación (%)

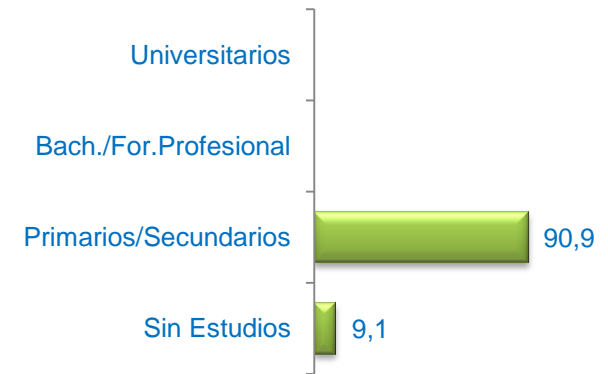

* Del que realiza la actividad o de los padres / tutor si es menor

Grado de Satisfacción (%)

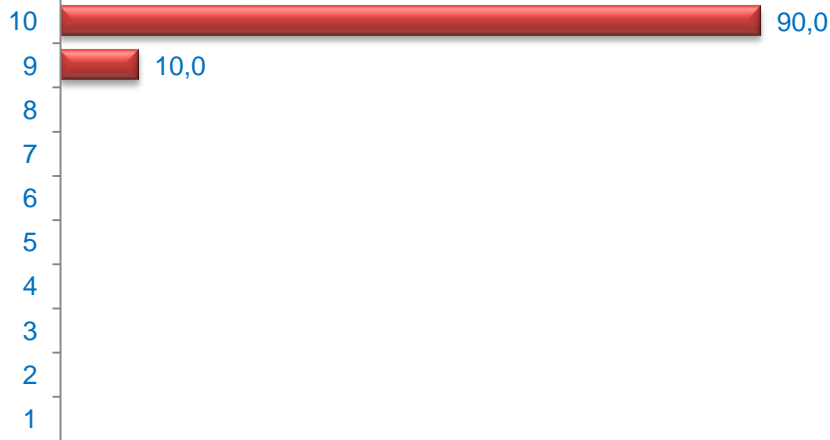

Media Satisfacción: 9,90

Valoración (media)

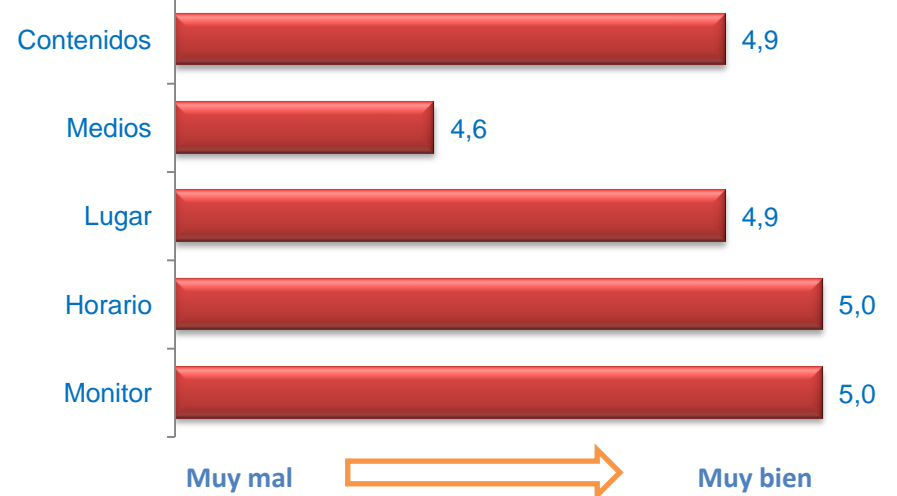

Refuerzo educativo

Cuestionarios: 7

Edad (%)

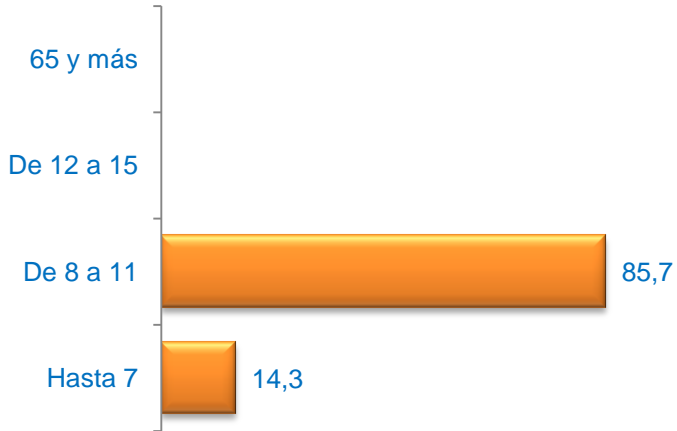

Media Edad: 8,29

Sexo (%)

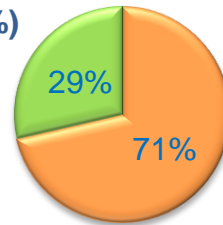

■ Hombre ■ Mujer

Nacionalidad (%)

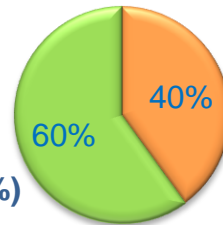

■ Española ■ Extranjera ■ Doble

Formación (%)



* Del que realiza la actividad o de los padres / tutor si es menor

Grado de Satisfacción (%)

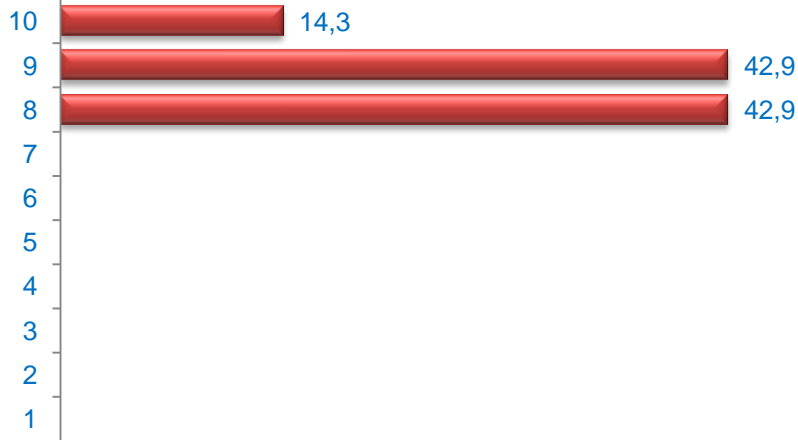

Media Satisfacción: 8,71

Valoración (media)

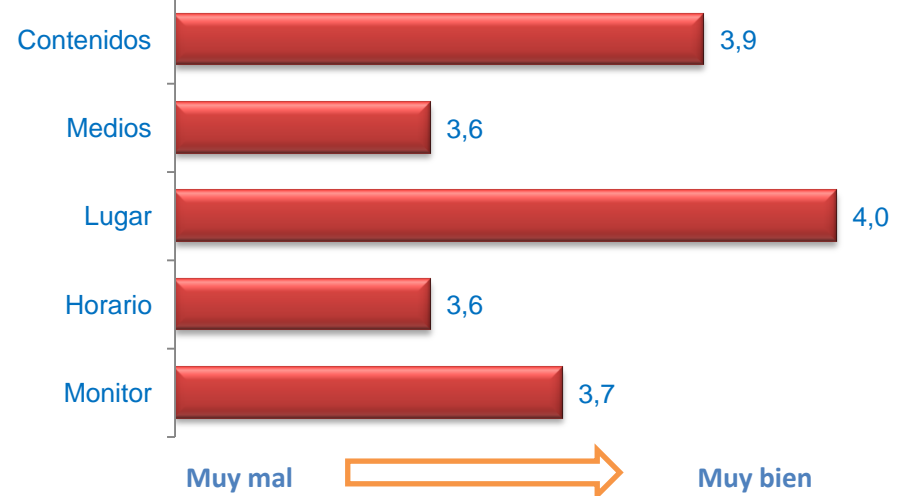

Edad (%)

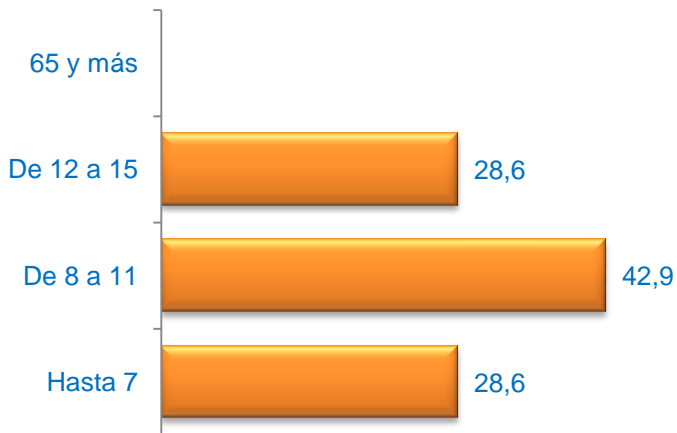

Media Edad: 9,71

Sexo (%)

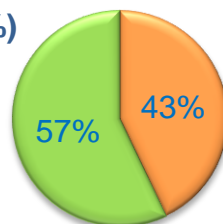

■ Hombre ■ Mujer

Nacionalidad (%)

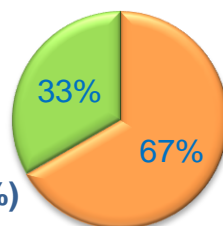

■ Española ■ Extranjera ■ Doble

Formación (%)



* Del que realiza la actividad o de los padres / tutor si es menor

Grado de Satisfacción (%)

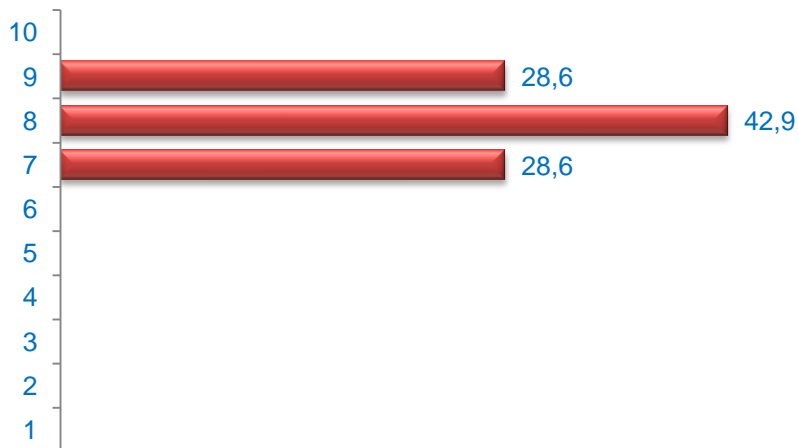

Media Satisfacción: 8,00

Valoración (media)



Muy mal



Muy bien

Prevención Absentismo Escolar

Cuestionarios: 8

Edad (%)

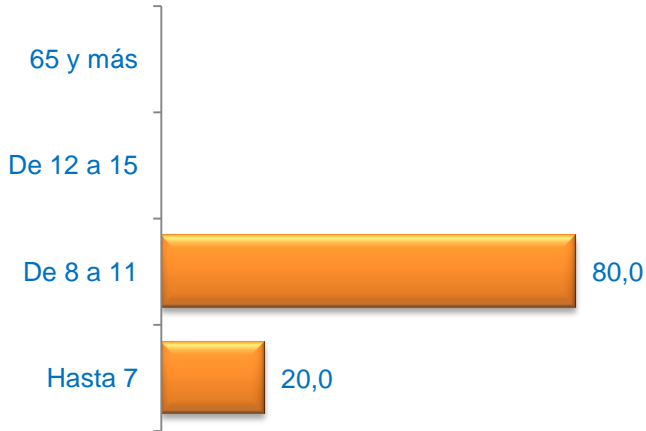

Media Edad: 9,00

Sexo (%)

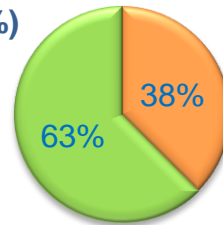

■ Hombre ■ Mujer

Nacionalidad (%)

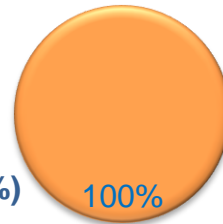

■ Española ■ Extranjera ■ Doble

Formación (%)

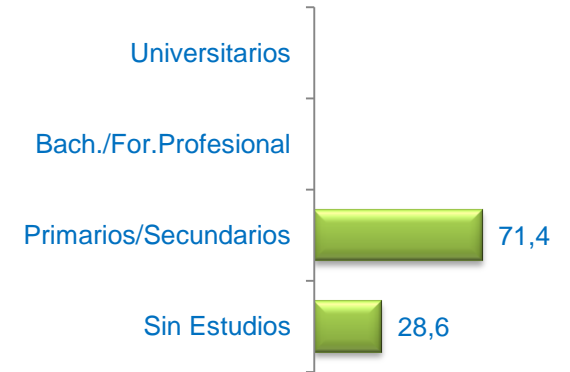

* Del que realiza la actividad o de los padres / tutor si es menor

Grado de Satisfacción (%)

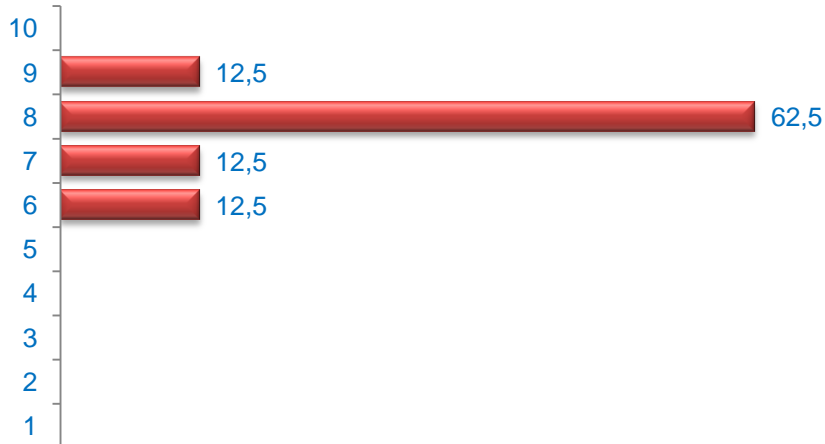

Media Satisfacción: 7,75

Valoración (media)

