

EVALUACIÓN SATISFACCIÓN PROYECTOS

PLANES DE BARRIO

AÑO 2018

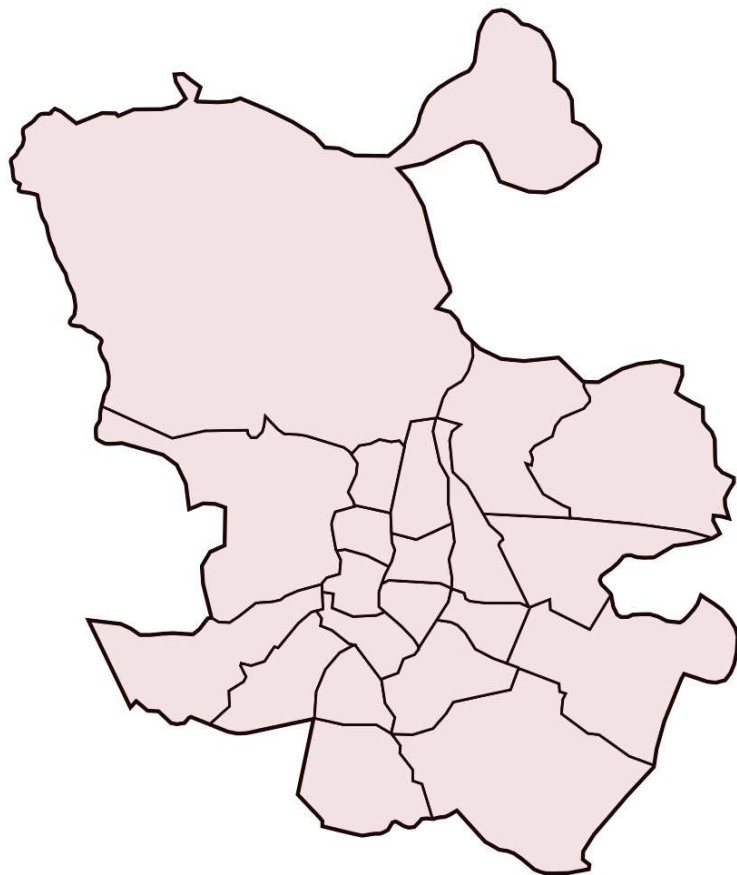

Plan de barrio:

BELLAS VISTAS / TETUÁN



Evaluación de la Satisfacción Proyectos Planes de Barrio año 2018

Informe del Plan de Barrio: BELLAS VISTAS / TETUÁN

Área de gobierno de Coordinación Territorial y Asociaciones
C/ Montalbán, 1. 28014. Madrid

- **Análisis global de los resultados de las actuaciones realizadas en el plan de barrio BELLAS VISTAS / TETUÁN**
- Actuaciones realizadas en el Plan de Barrio **6**
- **Análisis general de las actividades desarrolladas en el plan de barrio BELLAS VISTAS / TETUÁN**
- Actividades realizadas por las Asociaciones de Vecinos **8**

BELLAS VISTAS / TETUÁN

ASOCIACIÓN DE VECINOS CUATRO CAMINOS TETUÁN

AV31.1 ESCUELA INTERCULTURAL DE VERANO

AV31.2 TALLER DE JUEGOS TEATRALES Y EDUCATIVOS CON FAMILIAS

52 cuestionarios

27 cuestionarios

25 cuestionarios





ANÁLISIS GLOBAL **de las Actuaciones realizadas** **en el Plan de Barrio** **BELLAS VISTAS / TETUÁN**

BELLAS VISTAS / TETUÁN

Cuestionarios: 52

Edad (%)

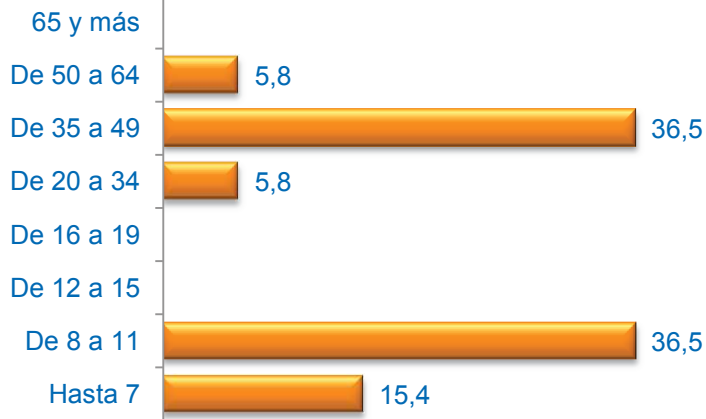

Sexo (%)

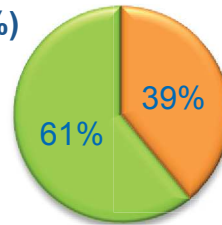

■ Hombre ■ Mujer

Formación * (%)



* Del que realiza la actividad o de los padres / tutor si es menor

Media Edad: 24,65

Nacionalidad (%)

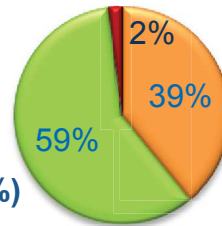

■ Española ■ Extranjera ■ Doble

Grado de Satisfacción (%)

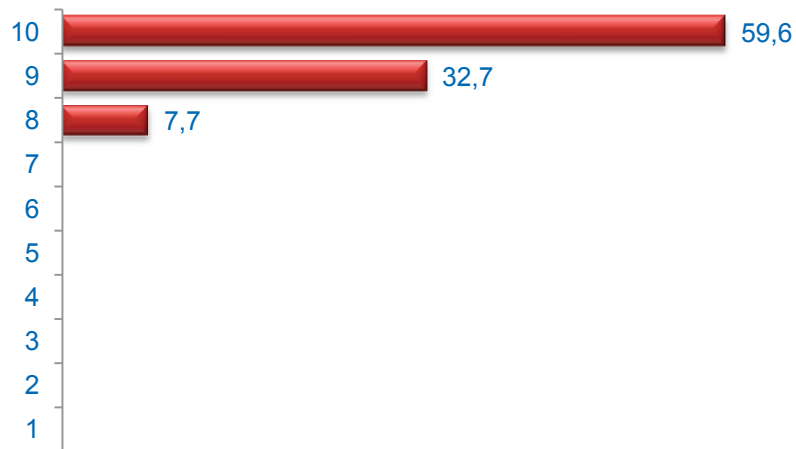

Media Satisfacción: 9,52

Valoración (media)

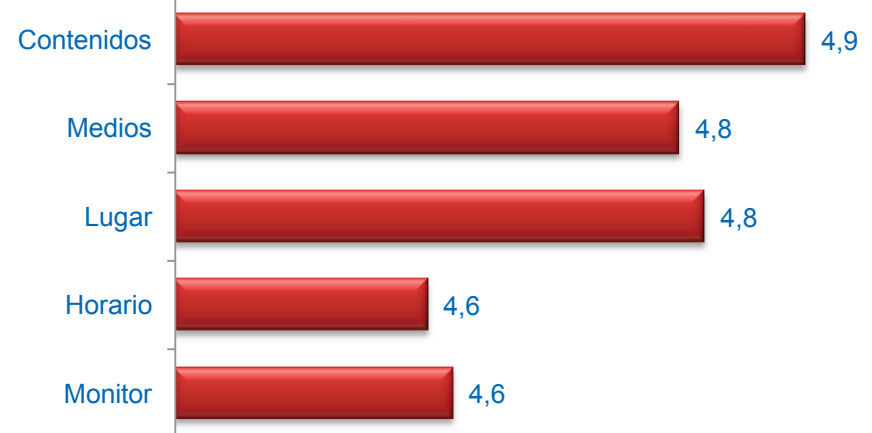

Muy mal



Muy bien



ANÁLISIS GENERAL **de las Actividades Desarrolladas** **en el Plan de Barrio** **BELLAS VISTAS / TETUÁN**

A.V. CUATRO CAMINOS TETUÁN

Cuestionarios: 52

Edad (%)

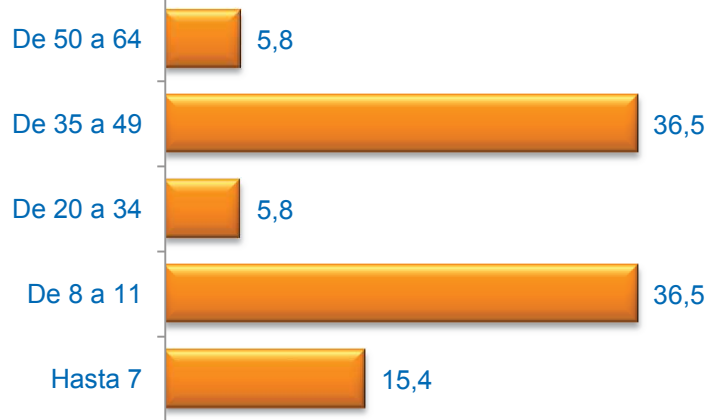

Sexo (%)

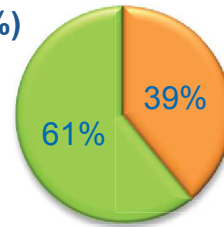

■ Hombre ■ Mujer

Formación * (%)



* Del que realiza la actividad o de los padres / tutor si es menor

Media Edad: 24,65

Nacionalidad (%)

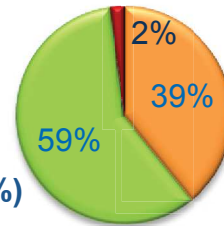

■ Española ■ Extranjera ■ Doble

Grado de Satisfacción (%)

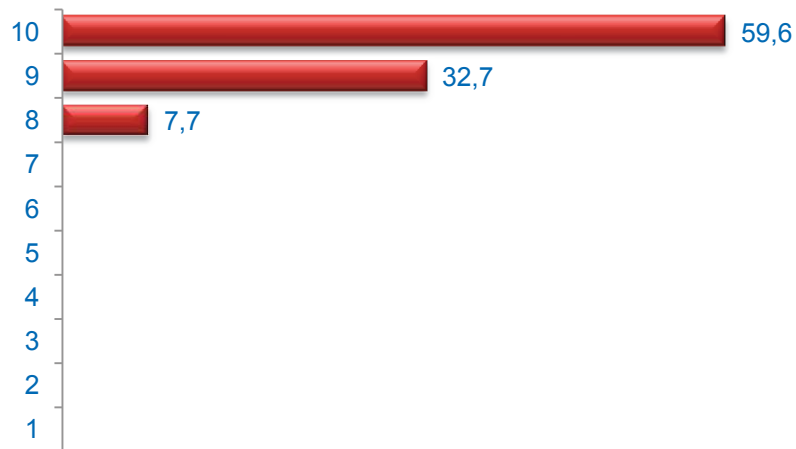

Media Satisfacción: 9,52

Valoración (media)

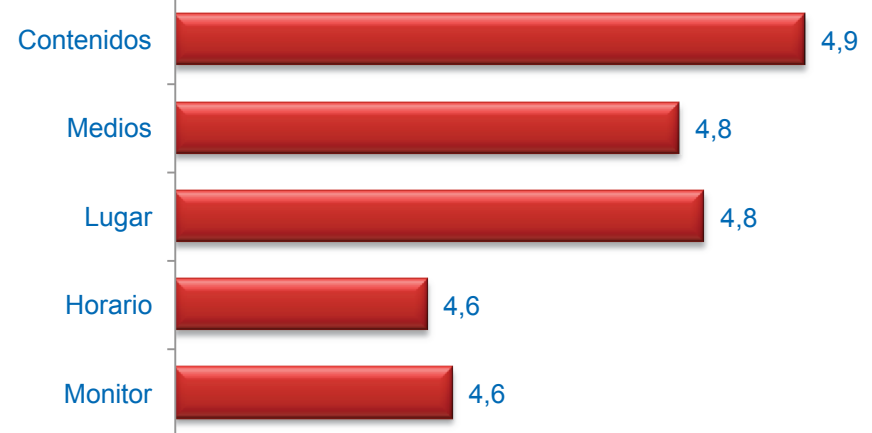

Muy mal



Muy bien

ESCUELA INTERCULTURAL DEVERANO

Cuestionarios: 27

Edad (%)

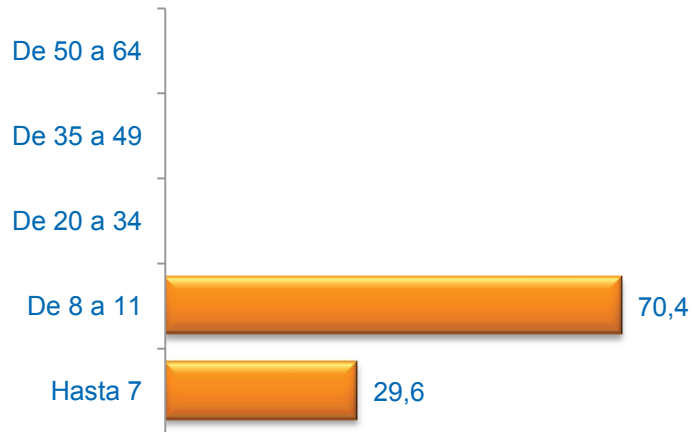

Media Edad: 8,85

Sexo (%)

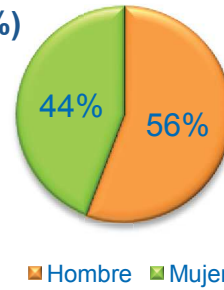

■ Hombre ■ Mujer

Nacionalidad (%)

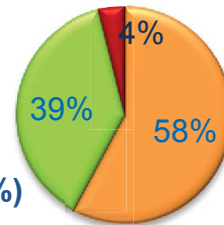

■ Española ■ Extranjera ■ Doble

Formación * (%)



* Del que realiza la actividad o de los padres / tutor si es menor

Grado de Satisfacción (%)

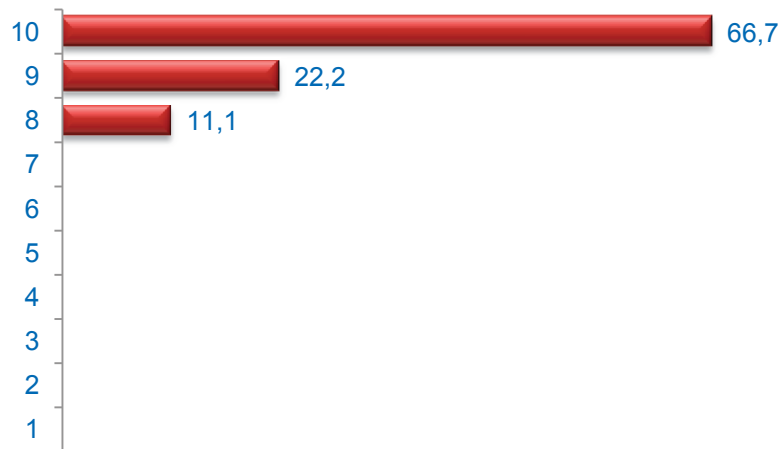

Media Satisfacción: 9,56

Valoración (media)

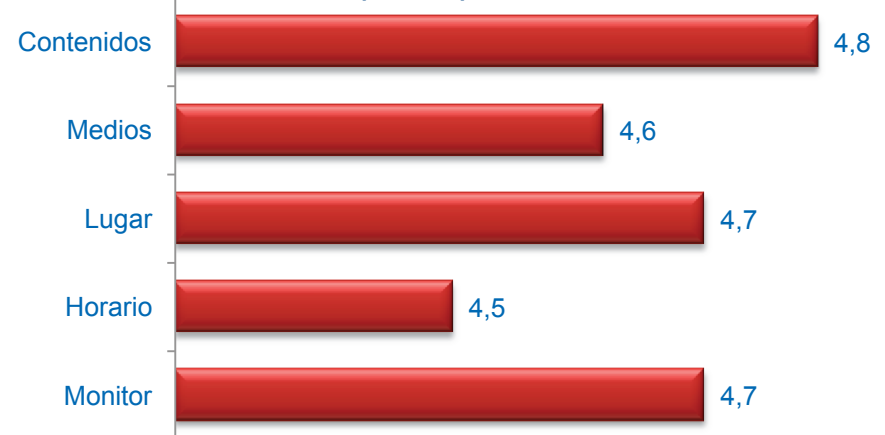

Muy mal



Muy bien

TALLER DE JUEGOS TEATRALES Y EDUCATIVOS CON FAMILIAS

Cuestionarios: 25

Edad (%)



Sexo (%)

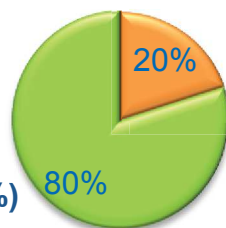
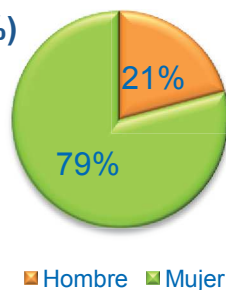

Formación * (%)



* Del que realiza la actividad o de los padres / tutor si es menor

Media Edad: 41,72

Nacionalidad (%)

■ Española ■ Extranjera ■ Doble

Grado de Satisfacción (%)



Media Satisfacción: 9,48

Valoración (media)

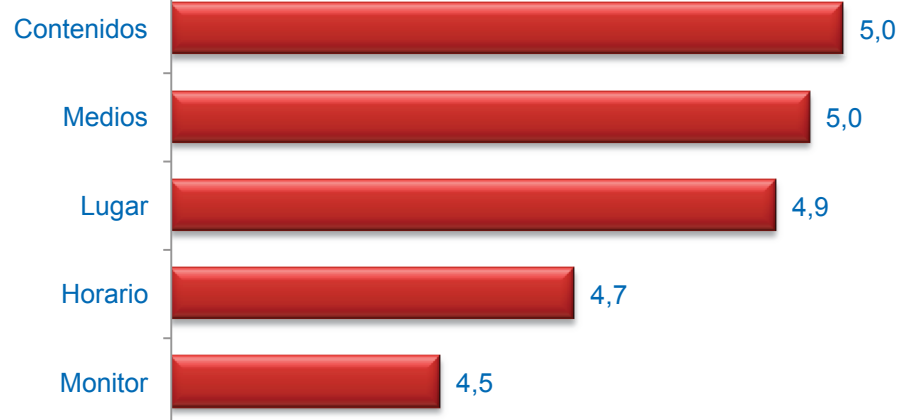

Muy mal



Muy bien