

EVALUACIÓN SATISFACCIÓN PROYECTOS

PLANES DE BARRIO

AÑO 2018

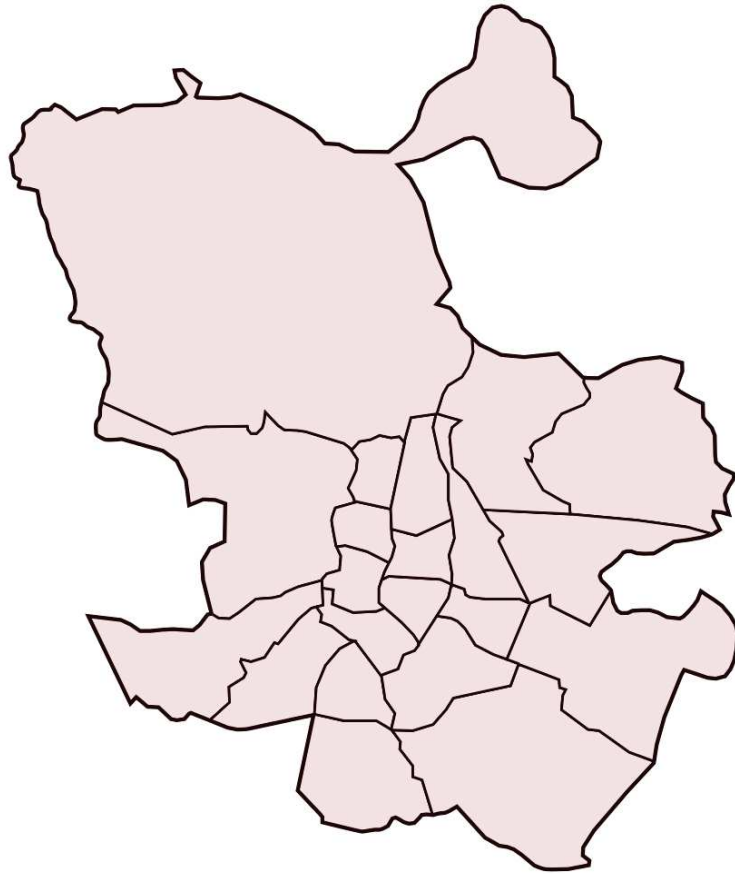

Plan de barrio:

SAN CRISTOBAL / VILLAVERDE



Evaluación de la Satisfacción Proyectos Planes de Barrio año 2018

Informe del Plan de Barrio: SAN CRISTOBAL / VILLAVERDE

Área de gobierno de Coordinación Territorial y Asociaciones
C/ Montalbán, 1. 28014. Madrid

- **Análisis global de los resultados de las actuaciones realizadas en el plan de barrio SAN CRISTOBAL / VILLAVERDE**
- Actuaciones realizadas en el Plan de Barrio **6**
- **Análisis general de las actividades desarrolladas en el plan de barrio SAN CRISTOBAL / VILLAVERDE**
- Actividades realizadas por las Asociaciones de Vecinos **8**

SAN CRISTOBAL / VILLAVERDE

ASOCIACIÓN DE VECINOS LA UNIDAD DE SAN CRISTOBAL

AV15.1 CAMPAMENTO DE VERANO 1

AV15.2 CAMPAMENTO DE VERANO 2

AV15.3 CAMPAMENTO DE VERANO 3

66 cuestionarios

22 cuestionarios

22 cuestionarios

22 cuestionarios



iMADRID!



ANÁLISIS GLOBAL
de las Actuaciones realizadas
en el Plan de Barrio
SAN CRISTOBAL / VILLAVERDE

SAN CRISTOBAL / VILLAVERDE

Cuestionarios: 66

Edad (%)

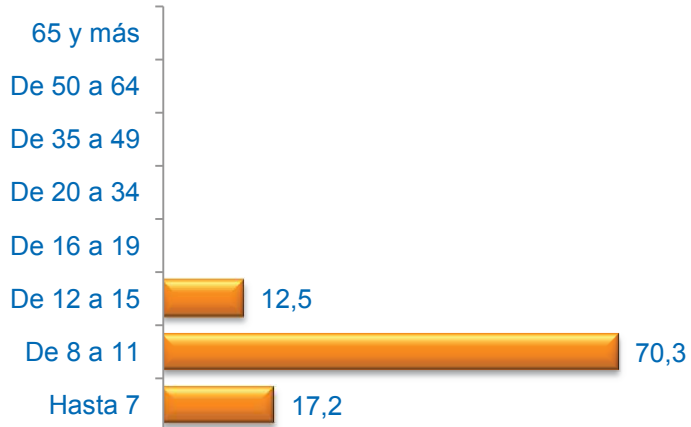

Sexo (%)

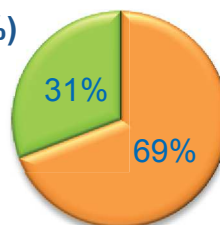

■ Hombre ■ Mujer

Formación * (%)



* Del que realiza la actividad o de los padres / tutor si es menor

Media Edad: 9,23

Nacionalidad (%)

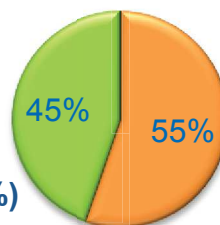

■ Española ■ Extranjera ■ Doble

Grado de Satisfacción (%)

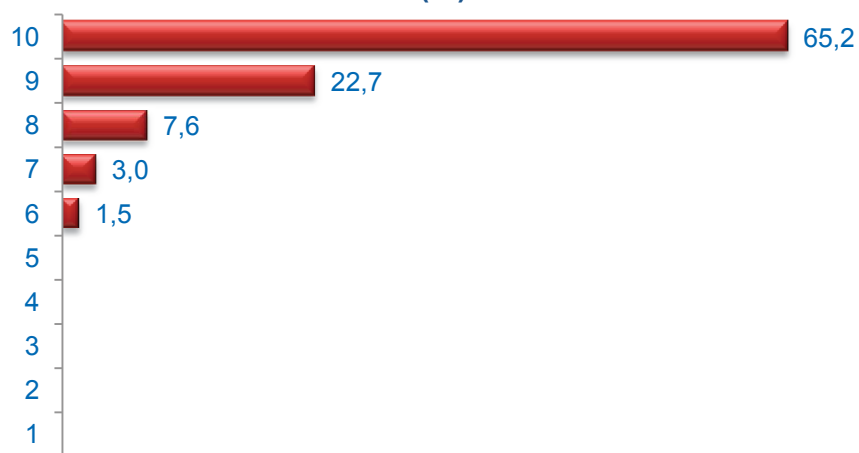

Media Satisfacción: 9,47

Valoración (media)

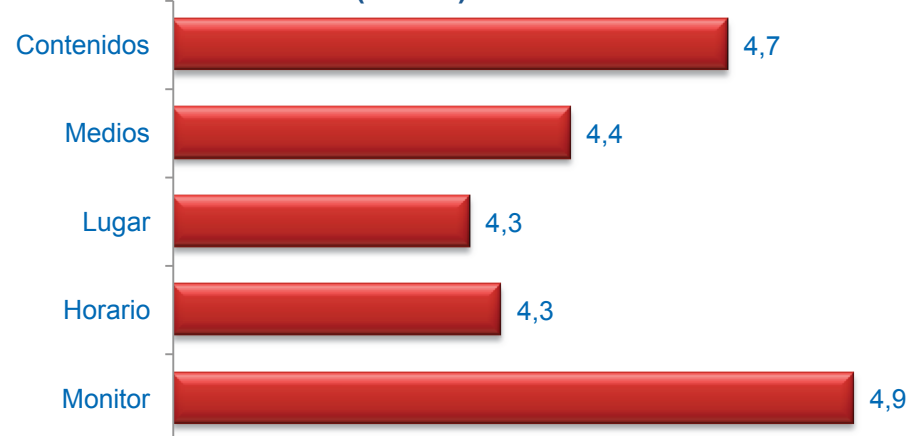

Muy mal



Muy bien



ANÁLISIS GENERAL **de las Actividades Desarrolladas** **en el Plan de Barrio** **SAN CRISTOBAL / VILLAVERDE**

A.V. LA UNIDAD DE SAN CRISTOBAL

Cuestionarios: 66

Edad (%)

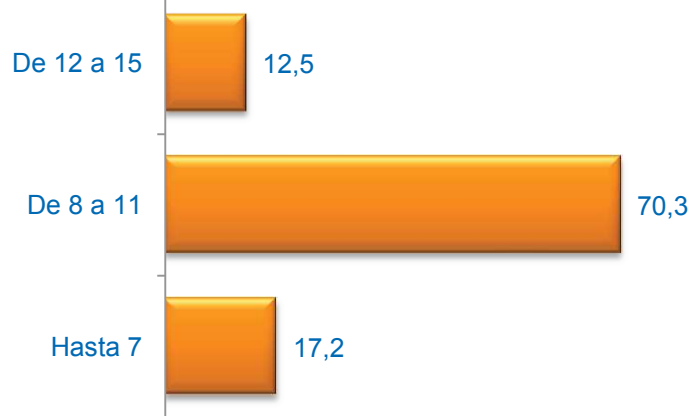

Media Edad: 9,23

Sexo (%)

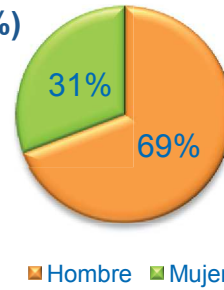

■ Hombre ■ Mujer

Nacionalidad (%)

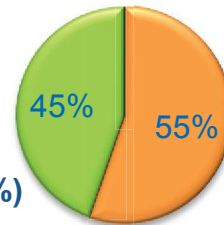

■ Española ■ Extranjera ■ Doble

Formación * (%)



* Del que realiza la actividad o de los padres / tutor si es menor

Grado de Satisfacción (%)

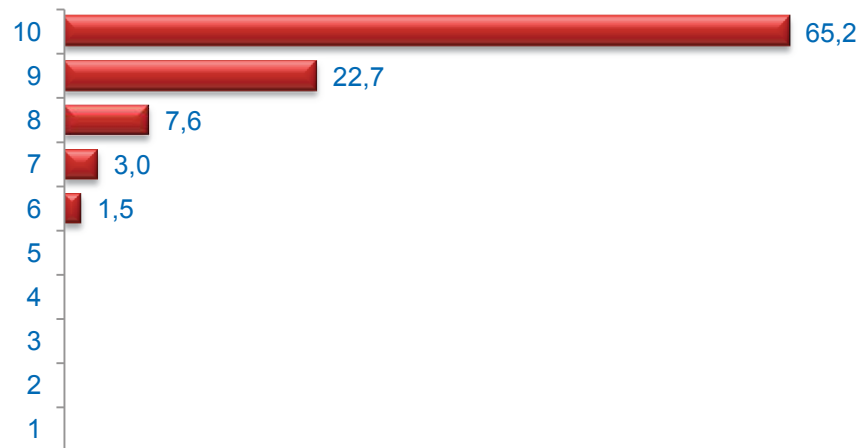

Media Satisfacción: 9,47

Valoración (media)

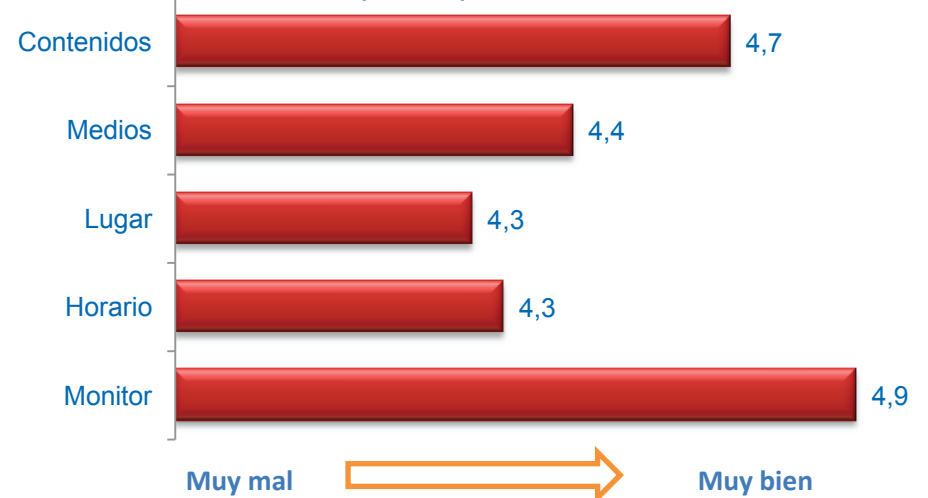

CAMPAMENTO DE VERANO 1

Cuestionarios: 22

Edad (%)

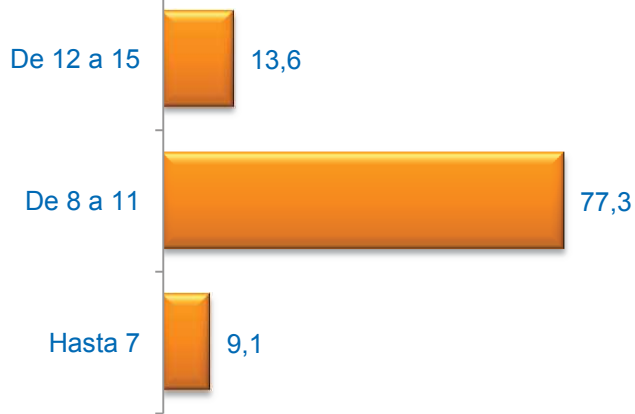

Media Edad: 9,59

Sexo (%)

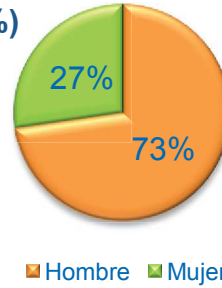

■ Hombre ■ Mujer

Nacionalidad (%)

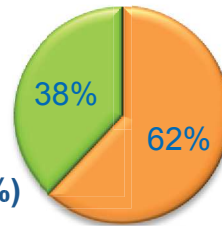

■ Española ■ Extranjera ■ Doble

Formación * (%)



* Del que realiza la actividad o de los padres / tutor si es menor

Grado de Satisfacción (%)

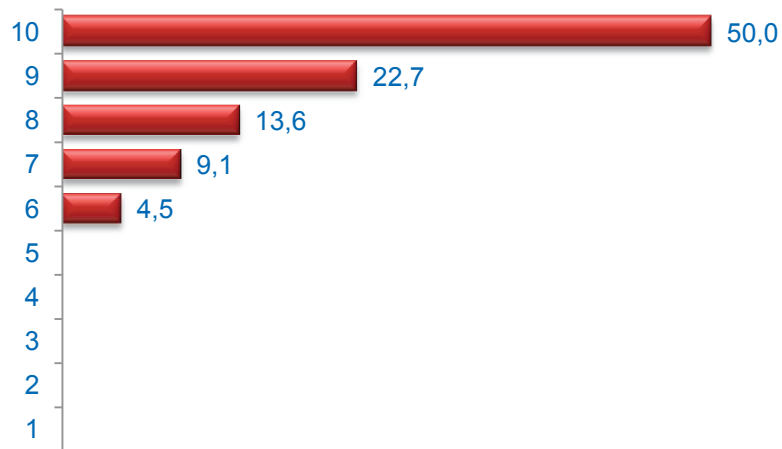

Media Satisfacción: 9,05

Valoración (media)

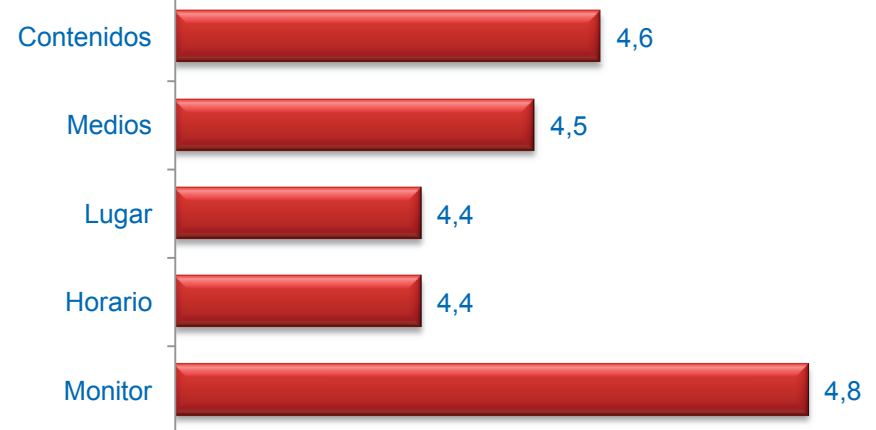

Muy mal



Muy bien

CAMPAMENTO DE VERANO 2

Cuestionarios: 22

Edad (%)

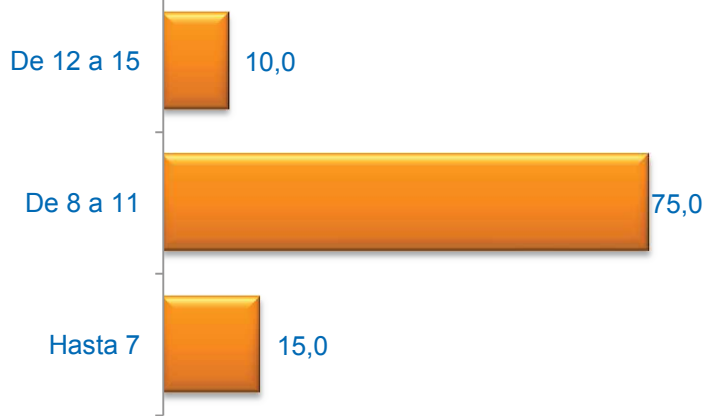

Sexo (%)

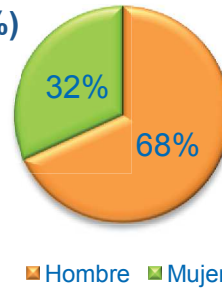

■ Hombre ■ Mujer

Formación * (%)



* Del que realiza la actividad o de los padres / tutor si es menor

Media Edad: 9,15

Nacionalidad (%)

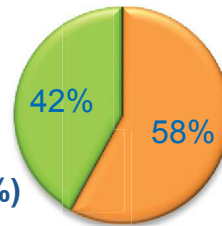

■ Española ■ Extranjera ■ Doble

Grado de Satisfacción (%)

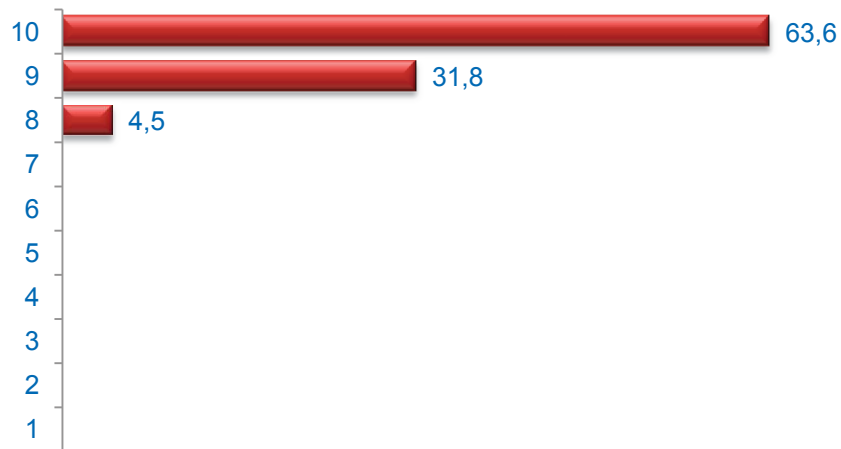

Media Satisfacción: 9,59

Valoración (media)

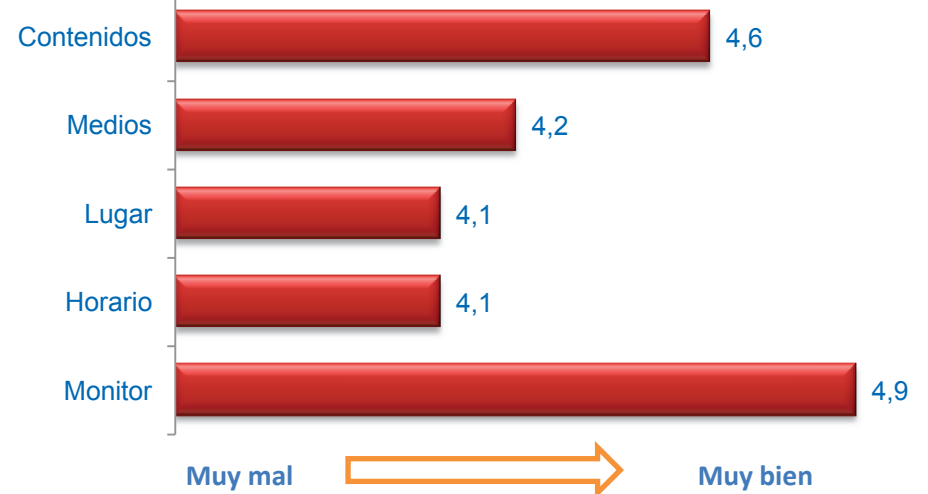

CAMPAMENTO DE VERANO 3

Cuestionarios: 22

Edad (%)

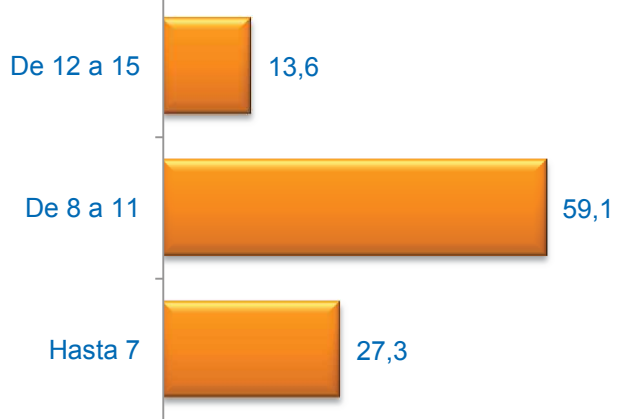

Media Edad: 8,95

Sexo (%)

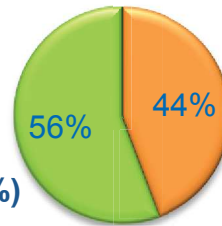
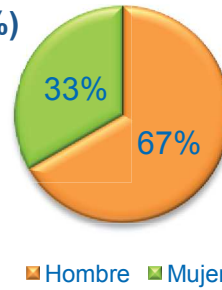

Nacionalidad (%)

■ Española ■ Extranjera ■ Doble

Formación * (%)



* Del que realiza la actividad o de los padres / tutor si es menor

Grado de Satisfacción (%)

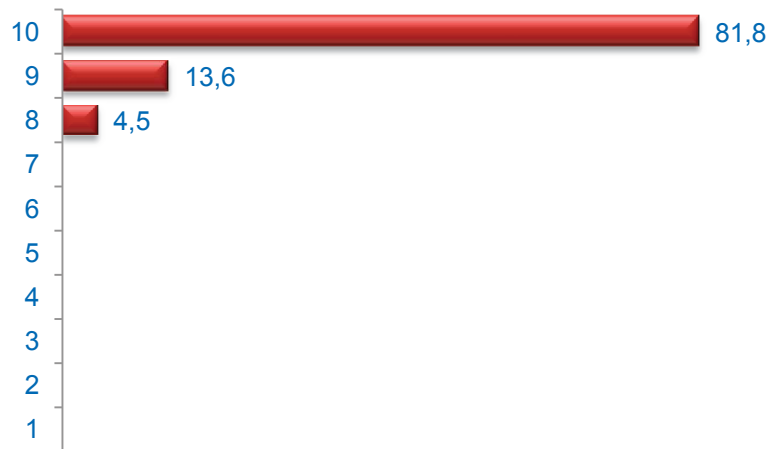

Media Satisfacción: 9,77

Valoración (media)

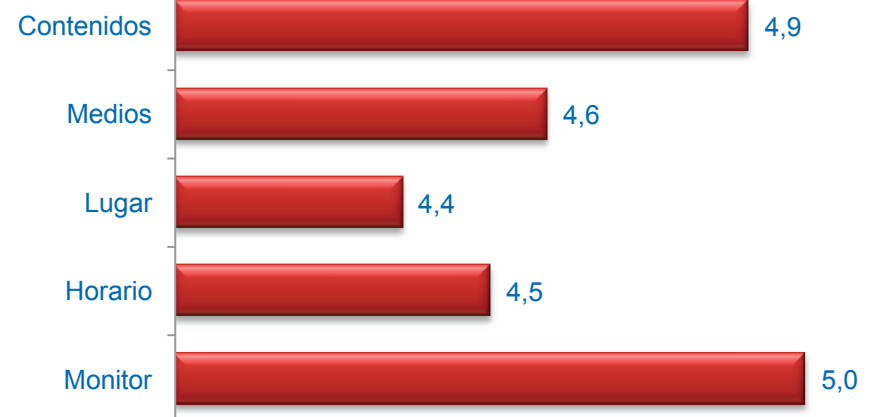

Muy mal



Muy bien