

sur^{es}

Plan de desarrollo
del Sur y del Este



MADRID

Plan de Desarrollo del Sur y del Este (SURES)

COMISIÓN PERMANENTE

15 de diciembre de 2021

Orden del día

1. Balance de las principales actuaciones 2021.
2. Nuevas actuaciones aprobadas por cada mesa técnica sectorial.
3. Reuniones celebradas entre septiembre y noviembre de 2021
4. Resumen de actuaciones aprobadas y programadas desde el inicio del plan SURES.
5. Ruegos y preguntas.

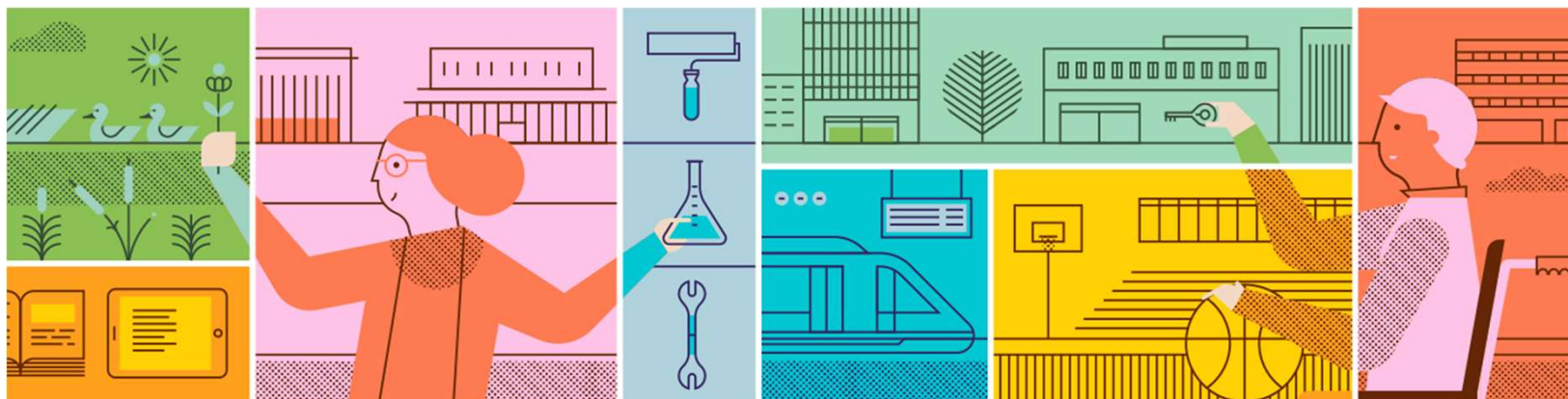

1. Balance de las principales actuaciones 2021.

Balance 2021

Datos globales
Sures

40 proyectos

134 actuaciones
aprobadas

95 actuaciones
programadas

26 actuaciones
finalizadas o en
funcionamiento

Actuaciones finalizadas o en funcionamiento 2021



Parque de la Gavia



Centro medioambiental
Pradolongo- Maris Stella



Cuña Verde de O'Donnell

Actuaciones finalizadas o en funcionamiento 2021



Música Clásica en Santa
María la Antigua



Caja Mágica



Escuela de
música de
Moratalaz

Actuaciones finalizadas o en funcionamiento 2021

@MadridFoodinhub



@aempleomadrid en Av. De Carabanchel Alto



Actuaciones finalizadas o en funcionamiento 2021

Centro de servicios sociales Entrevías



Escuela Infantil Villaverde



Centro de Mayores Margarita Salas.
Latina



Actuaciones finalizadas o en funcionamiento 2021

CEIP Nuestra Sra. de
Lucero



Patios inclusivos
colegios Puente de
Vallecas

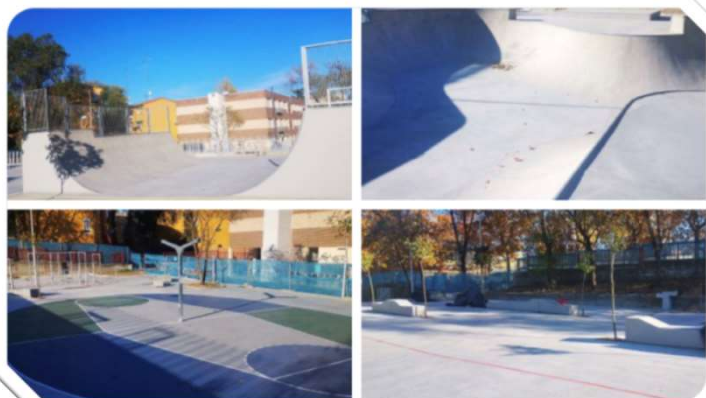

Espacio lúdico deportivo
en Santa Marta de Babio



Balance 2021

38 reuniones de las Mesas técnicas



3 reuniones de la Comisión permanente



51 actuaciones nuevas



Por importe de 50 millones €



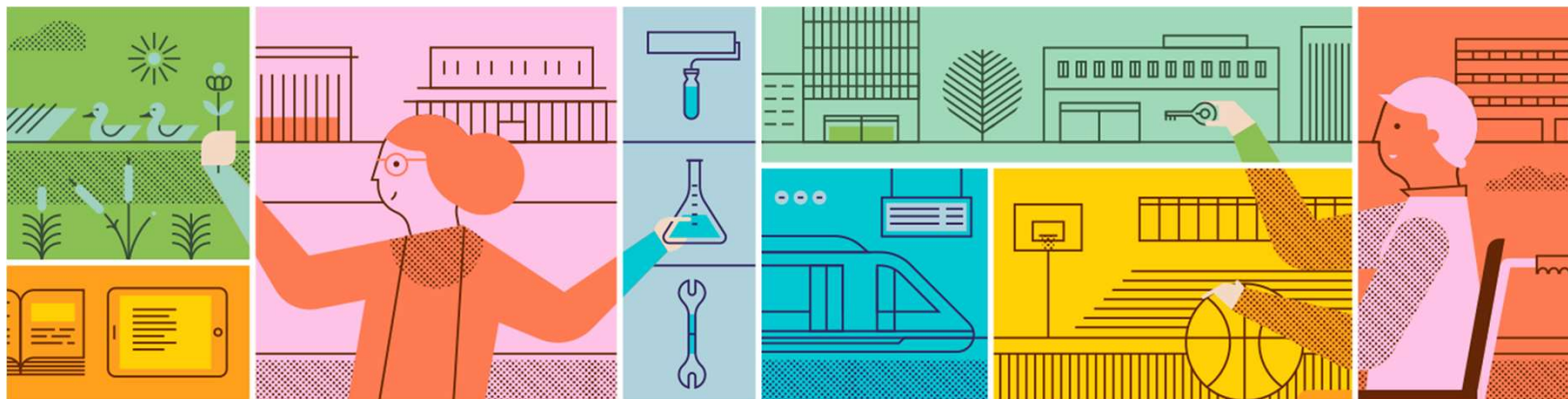

2. Actuaciones aprobadas por cada mesa técnica sectorial

Mesa Técnica Sectorial de Regeneración Ambiental

MESA TÉCNICA SECTORIAL	PROYECTO	ACTUACIONES VALORADAS POR LA MTS	ESTADO DE ACTUACIÓN	INICIADAS SÍ / NO	ACTUACIÓN PROGRAMADA SÍ / NO
REGENERACIÓN AMBIENTAL	Madrid corresponsable con sus residuos.	Control de vertidos incontrolados en los distritos del Sur y del Este	EN ESTUDIO	NO	NO
		Plan piloto de la gestión desconcentrada de residuos en el Distrito de Latina	FINALIZADA	SI	SI
		Plan piloto de la gestión desconcentrada de residuos en el Distrito de Vicálvaro	EN TRAMITACIÓN	NO	SI
		Plan piloto de la gestión desconcentrada de residuos en el Distrito de San Blas-Canillejas	FINALIZADA	SI	SI
	Puesta en funcionamiento del centro educativo medioambiental de Pradolongo (Maris Stella)	Centro educativo medioambiental de Pradolongo (Maris Stella). Distrito de Usera	EN FUNCIONAMIENTO	SI	SI
	Estudio e impulso de proyectos vinculados a las energías renovables.	Instalación de placas fotovoltaicas en diversas instalaciones y edificios municipales de los distritos del Sur – Este	FINALIZADA	SI	SI
	Incorporar a los distritos del SURES la extensión de la red de electrolineras.	Ampliación de la red de recarga de oportunidad de vehículos eléctricos de acceso público de la ciudad de Madrid a los distritos del sureste	EN EJECUCIÓN	SI	SI
	Eje medioambiental y cultural del Manzanares.	Parque Lineal del Museo Manzanares	EN ESTUDIO	NO	NO
		Exposición itinerante Bosque Metropolitano	FINALIZADA	SI	SI

Mesa Técnica Sectorial de Regeneración Ambiental

MESA TÉCNICA SECTORIAL	PROYECTO	ACTUACIONES VALORADAS POR LA MTS	ESTADO DE ACTUACIÓN	INICIADAS SÍ / NO	ACTUACIÓN PROGRAMADA SÍ / NO
REGENERACIÓN AMBIENTAL	Regeneración y recuperación de espacios.	Regeneración y recuperación del Cerro Almodóvar	EN EJECUCIÓN	SI	SI
		Terminación del parque de La Gavia. Distrito de Villa de Vallecas	FINALIZADA	SI	SI
		Terminación de la cuña de O'Donnell. Distrito de Moratalaz	FINALIZADA	SI	SI
		Terminación de la cuña de O'Donnell del extremo Oeste	EN EJECUCIÓN	SI	SI
		Regeneración del Parque Paraíso. Distrito de San Blas-Canillejas	EN EJECUCIÓN	SI	SI
		Rehabilitación Plaza Antonio Andrés y Aledaños. Distrito de Vicálvaro	EN EJECUCIÓN	SI	SI
		Remodelación Parques Garrigues Walker y Entrevías. Distrito de Puente de Vallecas	EN EJECUCIÓN	SI	SI
		Rehabilitación del Parque Olof Palme. Fase I. Distrito de Usera	EN EJECUCIÓN	SI	SI
		Remodelación de la zona verde entre la calle Real de Arganda y calle Puentelarra. Distrito de Villa de Vallecas	EN EJECUCIÓN	SI	SI
		Rehabilitación de solar en Zona Verde Popular Madrileña. Distrito de Usera	EN TRAMITACIÓN	NO	SI
		Incremento de las zonas verdes del distrito de Usera a través de la intervención en espacios en situación de degradación.	EN ESTUDIO	NO	NO

Mesa Técnica Sectorial de Cultura y Deporte

MESA TÉCNICA SECTORIAL	PROYECTO	ACTUACIONES VALORADAS POR LA MTS	ESTADO DE ACTUACIÓN	INICIADAS SÍ / NO	ACTUACIÓN PROGRAMADA SÍ / NO
CULTURA Y DEPORTE	Apoyo y promoción del polo de creación artística del ISO de Carabanchel	Apoyo y promoción del polo de creación artística del ISO de Carabanchel-Otras actuaciones	EN ESTUDIO	NO	NO
		Ensayo Carabanchel	EN TRAMITACIÓN	NO	SI
	Polo deportivo en la Caja Mágica	Diseño de un plan deportivo: campus deportivo en períodos vacacionales estivales, jornadas específicas de iniciación al deporte. Distrito de Usera	EN FUNCIONAMIENTO	SI	SI
		Mejora de las instalaciones deportivas en el entorno de la Caja Mágica. Distrito de Usera	EN TRAMITACIÓN	NO	SI
	Polo deportivo en La Peineta	Polo deportivo en La Peineta: construcción de un complejo deportivo. Distrito de San Blas-Canillejas	EN ESTUDIO	NO	NO
	Puesta en valor del patrimonio cultural, artístico, arqueológico, paleontológico e histórico del Sur y Este	Observatorio Quinta de los Molinos. Distrito de San Blas-Canillejas	EN EJECUCIÓN	SI	SI
		Festival internacional de música barroca y clásica en Santa María La Antigua. Distrito de Vicálvaro	EN FUNCIONAMIENTO	SI	SI
	Cultura de calidad también en el Sur y en Este	Construcción de escuela de música y danza en el distrito de Latina	EN TRAMITACIÓN	NO	SI
		Equipamiento y puesta en funcionamiento de la escuela de música de Moratalaz	EN FUNCIONAMIENTO	SI	SI
		Creación de escuela de música de Puente de Vallecas	EN ESTUDIO	NO	NO

Mesa Técnica Sectorial de Cultura y Deporte

MESA TÉCNICA SECTORIAL	PROYECTO	ACTUACIONES VALORADAS POR LA MTS	ESTADO DE ACTUACIÓN	INICIADAS SÍ / NO	ACTUACIÓN PROGRAMADA SÍ / NO
CULTURA Y DEPORTE	Cultura de calidad también en el Sur y en Este	Construcción de Biblioteca en PAU de Carabanchel	EN TRAMITACIÓN	NO	SI
		Reforma y adaptación del teatro Almendrales para centro cultural. Distrito de Usera	EN TRAMITACIÓN	NO	SI
		Ecosistema productivo y artístico SURES	EN TRAMITACION	NO	SI
	Fomento del deporte en el Sur y en el Este	Construcción de un pabellón de Voley-Playa en CDM Cerro Almodóvar. Distrito de Villa de Vallecas	EN EJECUCIÓN	SI	SI
		Pista de Pumptrack y adecuación del acceso al Parque Lineal del Manzanares-Villaverde	EN TRAMITACIÓN	NO	SI
		Instalaciones zona deportiva Rosales en el distrito Villaverde: pista de pumptrack infantil, pista polivalente, zona de calistenia, zona de máquinas de fuerza y cardio, zona estancial, tirolina	EN ESTUDIO	NO	NO
		Circuitos biosaludables en el distrito de Puente de Vallecas.	EN TRAMITACIÓN	NO	SI
		Ruta de rocódromos al aire libre repartidos por distintas localizaciones del distrito de Puente de Vallecas.	EN EJECUCIÓN	SI	SI
		Circuito Cardiosaludable en el Centro Deportivo Municipal “Gallur”, Distrito de Latina	EN EJECUCIÓN	SI	SI
		Circuitos Biosaludables en diversas Localizaciones en el Distrito de Moratalaz	EN EJECUCIÓN	SI	SI

Mesa Técnica Sectorial de Cultura y Deporte

MESA TÉCNICA SECTORIAL	PROYECTO	ACTUACIONES VALORADAS POR LA MTS	ESTADO DE ACTUACIÓN	INICIADAS SÍ / NO	ACTUACIÓN PROGRAMADA SÍ / NO
CULTURA Y DEPORTE	Fomento del Deporte en el Sur y en el Este	Sembrando Salud a través del Deporte en diez Instalaciones Deportivas del Distrito de Puente de Vallecas.	EN TRAMITACIÓN	NO	SI
		Fomento del deporte en espacios al aire libre IDB arbolitos, garantizando condiciones de seguridad y salubridad en el distrito de Puente de Vallecas	EN TRAMITACIÓN	NO	SI
		Creación de una Instalación Deportiva Básica en el Barrio de Orcasitas (IDB Gainza). Distrito de Usera	EN ESTUDIO	NO	NO
		Fomento del deporte en espacios al aire libre en las IDB David González Rubio y Zofío, garantizando condiciones de seguridad y salubridad. Distrito de Usera	EN ESTUDIO	NO	NO
		Creación de un campo de rugby en el distrito de Moratalaz	EN ESTUDIO	NO	NO
		Mejora de la oferta de espacios deportivos al aire libre en los distritos del sur y del sureste: Cubo Gyms	EN ESTUDIO	NO	NO
		Obras de adecuación de campo de fútbol a césped artificial en la instalación deportiva IDB Arjona en el Distrito de Latina	EN ESTUDIO	NO	NO
		Parque de deportes urbanos en la ampliación del parque de Plata y Castañar en el Distrito de Villaverde	EN ESTUDIO	NO	NO

Mesa Técnica Sectorial de Recuperación Económica e Industrial

MESA TÉCNICA SECTORIAL	PROYECTO	ACTUACIONES VALORADAS POR LA MTS	ESTADO DE ACTUACIÓN	INICIADAS SÍ / NO	ACTUACIÓN PROGRAMADA SÍ / NO
RECUPERACIÓN ECONÓMICA E INDUSTRIAL	Impulso de la localización de actividades económicas en el Sur y el Este	Madrid Labora. Creación de un centro especializado en ofrecer recursos para el empleo en Carabanchel	EN FUNCIONAMIENTO	SI	SI
		Madrid Labora. Desarrollo de talleres de formación y empleo en cada uno de los distritos del sur y este de Madrid	EN TRAMITACIÓN	NO	SI
		Aula Digital móvil (Bus de Empleo). Aula móvil digital con formación en nuevas tecnologías	EN ESTUDIO	NO	NO
		Madrid Labora. Implantación de recursos tecnológicos en materia de empleo en los distritos del sur este (TÓTEMS)	EN TRAMITACIÓN	SI	SI
		Creación de un centro de formación especializado en tecnologías de la información y la comunicación (TIC). Distrito de San Blas-Canillejas	EN EJECUCIÓN	SI	SI
		Madrid Food Innovation Hub. Distrito de Villaverde	EN FUNCIONAMIENTO	SI	SI
		Madrid Labora. Desarrollo de talleres y cursos de formación no presencial en cada uno de los Distritos del sur y este de Madrid	EN EJECUCIÓN	SI	SI
		Medidas extraordinarias en materia de empleo y vulnerabilidad a implantar en cada uno de los distritos del sur y este de Madrid, como consecuencia del COVID 19. (2022)	EN ESTUDIO	NO	NO

Mesa Técnica Sectorial de Recuperación Económica e Industrial

MESA TÉCNICA SECTORIAL	PROYECTO	ACTUACIONES VALORADAS POR LA MTS	ESTADO DE ACTUACIÓN	INICIADAS SÍ / NO	ACTUACIÓN PROGRAMADA SÍ / NO
RECUPERACIÓN ECONÓMICA E INDUSTRIAL	Impulso de la localización de actividades económicas en el Sur y el Este	Madrid Labora. Espacio para la formación y profesionalización en hostelería.	EN TRAMITACIÓN	NO	SI
		Madrid Labora. Ayudas a la contratación de personas desempleadas o en demanda de empleo de los Distritos del sur y este de la Ciudad. 2021	EN EJECUCIÓN	SI	SI
		Convocatoria pública para la concesión de subvenciones dirigidas al fomento, impulso y reactivación de la industria y servicios conexos a la industria de la Ciudad de Madrid en el contexto de la COVID-19 para las anualidades 2021 y 2022	EN EJECUCION	SI	SI
		Adecuación de un aula de competencias digitales en el centro cultural de Valdebernardo. Distrito de Vicálvaro	EN ESTUDIO	NO	NO
	Plan Estratégico Industrial	Creación del centro de innovación de economía Circular en Vicálvaro (CIEC). Distrito de Vicálvaro	EN EJECUCIÓN	SI	SI
		Creación de la Factoría industrial de Vallecas. Distrito de Villa de Vallecas	EN ESTUDIO	NO	NO
		Creación de la Factoría industrial de Villaverde	FINALIZADA	SI	SI
		FAB-LAB en Factoría industrial de Villaverde	EN ESTUDIO	NO	NO

Mesa Técnica Sectorial de Recuperación Económica e Industrial

MESA TÉCNICA SECTORIAL	PROYECTO	ACTUACIONES VALORADAS POR LA MTS	ESTADO DE ACTUACIÓN	INICIADAS SÍ / NO	ACTUACIÓN PROGRAMADA SÍ / NO
RECUPERACIÓN ECONÓMICA E INDUSTRIAL	Plan de Activación Comercial	Mejora de los mercadillos periódicos ubicados en el ámbito SURES	EN EJECUCIÓN	SI	SI
		Mejora de mercadillos periódicos. Mercadillo San Román del Valle del Distrito de San Blas-Canillejas	EN TRAMITACIÓN	NO	SI
		Mejora de mercadillos periódicos. Recinto ferial Sierra Gorda del Distrito de Villa de Vallecas	EN EJECUCIÓN	SI	SI
		Instalación de sanitarios fijos en los tres Mercadillos del Distrito de Puente de Vallecas	EN ESTUDIO	NO	NO
		Desarrollar un proyecto para el Mercado Orcasur. Distrito de Usera	EN ESTUDIO	NO	NO
		Mejora de la iluminación del casco histórico de Vicálvaro con la finalidad de dinamizar el comercio de proximidad	FINALIZADA	SI	SI
		Puesta en valor de los Ejes comerciales del Sur y Este de Madrid	EN EJECUCIÓN	SI	SI

Mesa Técnica Sectorial de Movilidad y Transporte Público

MESA TÉCNICA SECTORIAL	PROYECTO	ACTUACIONES VALORADAS POR LA MTS	ESTADO DE ACTUACIÓN	INICIADAS SÍ / NO	ACTUACIÓN PROGRAMADA SÍ / NO
MOVILIDAD Y TRANSPORTE PÚBLICO	Ampliación de Bicimad a todos los distritos.	Ampliación del sistema de bicicleta compartida municipal a todos los distritos	EN EJECUCIÓN	SI	SI
		Dotar de una red de vehículos y reservas de espacio de estacionamiento para vehículos de Carsharing	EN ESTUDIO	NO	NO
	Plataformas reservadas de bus en la A-2.	Creación de plataforma reservada de bus en la A-2	EN TRAMITACIÓN	SI	SI
	Plataformas reservadas de bus en la A-3.	Creación de plataforma reservada de bus en la A-3	EN ESTUDIO	NO	NO
	Plataformas reservadas de bus en la A-4.	Creación de plataforma reservada de bus en la A-4	EN ESTUDIO	NO	NO
	Plataformas reservadas de bus en la A-42.	Creación de plataforma reservada de bus en la A-42	EN ESTUDIO	NO	NO
	Plataformas reservadas de bus en la A-5.	Creación de plataforma reservada en A-5	EN TRAMITACIÓN	NO	SI
	Permeabilidad de las infraestructuras: Trazados ferroviarios.	Mejora acceso al polígono de Villa de Vallecas. Paso inferior Camino del pozo del Tío Raimundo	EN TRAMITACIÓN	NO	SI
	Permeabilidad de las infraestructuras: M-40.	Avenida de la Democracia en el distrito de Puente de Vallecas	EN EJECUCIÓN	SI	SI

Mesa Técnica Sectorial de Movilidad y Transporte Público

MESA TÉCNICA SECTORIAL	PROYECTO	ACTUACIONES VALORADAS POR LA MTS	ESTADO DE ACTUACIÓN	INICIADAS SÍ / NO	ACTUACIÓN PROGRAMADA SÍ / NO
MOVILIDAD Y TRANSPORTE PÚBLICO	Movilidad peatonal en los distritos del Sur y Este	Mejora de la movilidad ciclista, peatonal y vehicular en el entorno de la Avda. de Arcentales. Distrito de San Blas-Canillejas	FINALIZADA	SI	SI
		Construcción de Pasarela peatonal de conexión entre los barrios de San Cristóbal y Butarque. Distrito Villaverde	EN EJECUCIÓN	SI	SI
		Remodelación integral casco antiguo Carabanchel Bajo. Mejora de accesibilidad.	EN ESTUDIO	NO	NO
		Conversión de la calle Condesa de la Vega del Pozo. Desde la calle de los Galeote hasta calle Lago Sanabria, en zona de coexistencia peatonal. Distrito de Vicálvaro	EN ESTUDIO	NO	NO
		Itinerarios peatonales y carriles bici. Conexión peatonal entre las Quintas de los Molinos y Torre Arias. Distrito de San Blas-Canillejas	EN ESTUDIO	NO	NO
		Itinerarios peatonales y carriles bici- Otras actuaciones	EN ESTUDIO	NO	NO
		Mejora de la accesibilidad en la conexión peatonal existente entre la calle Sepúlveda y la calle Monsalupe. Distrito de Latina	EN ESTUDIO	NO	NO

Mesa Técnica Sectorial de Recuperación Espacio Público y Promoción Rehabilitación Vivienda

MESA TÉCNICA SECTORIAL	PROYECTO	ACTUACIONES VALORADAS POR LA MTS	ESTADO DE ACTUACIÓN	INICIADAS SÍ / NO	ACTUACIÓN PROGRAMADA SÍ / NO
RECUPERACIÓN ESPACIO PÚBLICO Y PROMOCIÓN REHABILITACIÓN VIVIENDA	Plan especial espacios interbloque	Aprobación del Plan especial de incremento y mejora de las redes públicas en barrios de promoción pública	EN TRAMITACIÓN	SI	SI
		Aprobación del Plan Especial Colonia Urpisa. Distrito de Villa de Vallecas	FINALIZADA	SI	SI
		Actuaciones derivadas de la aprobación del Plan Especial Colonia Urpisa	EN TRAMITACIÓN	NO	SI
		Aprobación del Plan Especial parcelas D y E del Gran San Blas	EN ESTUDIO	NO	NO
		Aprobación del Plan Especial Quinta del Pilar. Distrito de Villaverde	FINALIZADA	SI	SI
		Actuaciones derivadas de la aprobación del Plan Especial Quinta del Pilar	EN ESTUDIO	NO	NO
		Aprobación del Plan Especial Roger de Flor. Distrito de Carabanchel	EN TRAMITACIÓN	SI	SI
		Con la aprobación definitiva se valorará por la DG Conservación de Vías Públicas las obras a realizar por tratarse de zonas no urbanizadas, por graves defectos de accesibilidad peatonal o por problemas estructurales	EN ESTUDIO	NO	NO
	Incremento dotación del plan de rehabilitación de viviendas	Impulso a las ayudas a la rehabilitación con publicación de nuevos Planes de Rehabilitación anuales	EN EJECUCIÓN	SI	SI
		Ampliación cuantía convocatoria Poblado dirigido de Orcasitas. Distrito de Usera	FINALIZADA	SI	SI

Mesa Técnica Sectorial de Recuperación Espacio Público y Promoción Rehabilitación Vivienda

MESA TÉCNICA SECTORIAL	PROYECTO	ACTUACIONES VALORADAS POR LA MTS	ESTADO DE ACTUACIÓN	INICIADAS SÍ / NO	ACTUACIÓN PROGRAMADA SÍ / NO
RECUPERACIÓN ESPACIO PÚBLICO Y PROMOCIÓN REHABILITACIÓN VIVIENDA	Mejora de las políticas de realojo.	Distribución en toda la ciudad de las viviendas de realojo	EN EJECUCIÓN	SI	SI
	Vivienda pública	Promoción de la vivienda de alquiler a precios sociales.	EN EJECUCIÓN	SI	SI
	Recuperación del espacio público	Mejora de las condiciones de accesibilidad y de movilidad peatonal de las aceras de la Gran Vía de Villaverde.	EN ESTUDIO	NO	NO
		Reforma y acondicionamiento de las zonas verdes interbloques de la Colonia Arechavaleta. Distrito de Villaverde	EN TRAMITACIÓN	NO	SI
		Regeneración Urbana integral calle Villalonso en el tramo entre calle Arroyo Bueno y Avd. Real de Pinto números impares. Distrito de Villaverde	EN TRAMITACIÓN	NO	SI
		Regeneración de espacios en el casco antiguo del distrito para mejorar la movilidad peatonal y motora del distrito de Puente de Vallecas	EN TRAMITACIÓN	NO	SI
		Regeneración de espacio interbloques de viviendas en calle Mariblanca. Distrito de Usera	EN ESTUDIO	NO	NO
		Intervención para mejora de la accesibilidad peatonal en los espacios públicos comprendidos entre el Pº Santa María de la Cabeza y la calle Marcelo Usera. Distrito de Usera	EN ESTUDIO	NO	NO
	Promover el uso provisional de solares de titularidad pública como espacios comunitarios	Conversión de solares en desuso en zonas renaturalizadas o zonas estanciales	EN ESTUDIO	NO	NO

Mesa Técnica Sectorial de Promoción Social y Desarrollo Comunitario

MESA TÉCNICA SECTORIAL	PROYECTO	ACTUACIONES VALORADAS POR LA MTS	ESTADO DE ACTUACIÓN	INICIADAS SÍ / NO	ACTUACIÓN PROGRAMADA SÍ / NO
PROMOCIÓN SOCIAL Y DESARROLLO COMUNITARIO	Promoción social y desarrollo comunitario: Una estrategia de atención	Aumento de los recursos de trabajo social en los edificios de la EMVS	EN FUNCIONAMIENTO	SI	SI
	Atención a domicilio y teleasistencia	Incremento de atención a domicilio y teleasistencia	EN FUNCIONAMIENTO	SI	SI
	Mediación social ágil y eficaz	Desarrollar un Proceso Comunitario Intercultural impulsado en cada uno de los territorios de intervención y consolidar un marco estable de relaciones para el fortalecimiento de la convivencia y la cohesión social	EN EJECUCIÓN	SI	SI
		Programa para la atención social y mediación con mediadores/as de Cañada Real y agrupamientos urbanos de la Ciudad de Madrid	EN FUNCIONAMIENTO	SI	SI
		Programa de prevención e intervención ante los riesgos del juego de azar en adolescentes y jóvenes "La Contrapartida" en los distritos de San Blas, Moratalaz, Villa de Vallecas, Villaverde, Vicálvaro, Puente de Vallecas, Latina, Carabanchel y Usera	EN TRAMITACIÓN	NO	SI
		Servicio de prevención y atención en proximidad a personas con adicciones en el distrito de Villaverde	EN ESTUDIO	NO	NO

Mesa Técnica Sectorial de Promoción Social y Desarrollo Comunitario

MESA TÉCNICA SECTORIAL	PROYECTO	ACTUACIONES VALORADAS POR LA MTS	ESTADO DE ACTUACIÓN	INICIADAS SÍ / NO	ACTUACIÓN PROGRAMADA SÍ / NO
PROMOCIÓN SOCIAL Y DESARROLLO COMUNITARIO	Creación de nuevos centros de servicios sociales, de día, de alzhéimer y de mayores.	Creación del Centro de Mayores Margarita Salas. Barrio de Las Águilas entre C/ Garapalo y Blas Cabrera. Distrito de Latina	EN EJECUCIÓN	SI	SI
		Centro de Servicios Sociales Entrevías C/ Yuste, 8. Ampliación. Distrito de Puente de Vallecas	EN EJECUCIÓN	SI	SI
		Creación del centro de mayores de Parque Europa. Distrito de Latina	EN ESTUDIO	NO	SI
		Impermeabilización de la cubierta y obras de rehabilitación y conservación del Centro de día Pablo Casals Distrito de San Blas-Canillejas	EN EJECUCIÓN	SI	SI
		Reforma y accesibilidad Centro de día y Centro de Mayores Distrito de Vicálvaro	EN ESTUDIO	NO	NO
		Creación del Centro de Servicios Sociales en calle Pobladora del Valle,13. Distrito de San Blas-Canillejas	EN EJECUCIÓN	SI	SI

Mesa Técnica Sectorial de Promoción Social y Desarrollo Comunitario

MESA TÉCNICA SECTORIAL	PROYECTO	ACTUACIONES VALORADAS POR LA MTS	ESTADO DE ACTUACIÓN	INICIADAS SÍ / NO	ACTUACIÓN PROGRAMADA SÍ / NO
PROMOCIÓN SOCIAL Y DESARROLLO COMUNITARIO	Acceso rápido y en condiciones dignas de las personas solicitantes de la renta mínima de inserción	Acceso rápido RMI	EN ESTUDIO	NO	NO
	Incremento de recursos para atención a la infancia y adolescencia.	Construcción y equipamiento para la puesta en funcionamiento de una escuela infantil en San Blas-Canillejas c/ Josefa Valcárcel, 21 de 10 unidades	EN EJECUCIÓN	SI	SI
		Construcción y equipamiento para la puesta en funcionamiento de la E.I. El Cañaveral (Vicálvaro) c/ Victoria Kent c/v Enrique Urquijo, 56 de 12 unidades	EN EJECUCIÓN	SI	SI
		Construcción y equipamiento para la puesta en funcionamiento de la E.I. Villa de Vallecas c/ Embalse de Navacerrada c/v Embalse de la Pinilla c/v Embalse de Manzanares de 12 unidades	EN EJECUCIÓN	SI	SI
		Equipamiento y puesta en funcionamiento de una escuela infantil en c/ Santo de la Isidra c/v c/ La Taberna del Puerto de 8 unidades. Distrito de Villaverde	EN EJECUCIÓN	SI	SI
		Construcción, equipamiento y gestión del centro juvenil Zofío, C/ Avena, 5. Distrito de Usera	EN EJECUCIÓN	SI	SI

Mesa Técnica Sectorial de Enseñanza Pública y Vinculación Universidades

MESA TÉCNICA SECTORIAL	PROYECTO	ACTUACIONES VALORADAS POR LA MTS	ESTADO DE ACTUACIÓN	INICIADAS SÍ / NO	ACTUACIÓN PROGRAMADA SÍ / NO
ENSEÑANZA PÚBLICA Y VINCULACIÓN UNIVERSIDADES	Atención al alumnado con necesidades especiales y a la diversidad.	Refuerzo escolar	EN FUNCIONAMIENTO	SI	SI
		Programa de prevención del Absentismo Escolar	EN TRAMITACIÓN	NO	SI
	Mejoras de los entornos y patios escolares.	Obras en patios de colegios de Puente de Vallecas para convertirlos en espacios educativos e inclusivos, promotores de la salud, coeducativos y que promuevan la convivencia (Proyecto MICOS) 2020	FINALIZADA	SI	SI
		Obras en patios de colegios del Distrito de Latina: CEIP Ntra. Sra. de Lucero.	FINALIZADA	SI	SI
		Obras en patios de colegios de Educación infantil y Primaria adscritos al distrito de Puente de Vallecas, para mantenerlos en condiciones de seguridad, salubridad, accesibilidad, etc., a fin de mantener en todo momento las condiciones requeridas para el uso efectivo. 2021	EN EJECUCION	SI	SI

Mesa Técnica Sectorial de Enseñanza Pública y Vinculación Universidades

MESA TÉCNICA SECTORIAL	PROYECTO	ACTUACIONES VALORADAS POR LA MTS	ESTADO DE ACTUACIÓN	INICIADAS SÍ / NO	ACTUACIÓN PROGRAMADA SÍ / NO
ENSEÑANZA PÚBLICA Y VINCULACIÓN UNIVERSIDADES	Mejoras de los entornos y patios escolares.	Obras en patios de colegios del distrito de Usera: CEIP Marcelo Usera.	FINALIZADA	SI	SI
		Obras en el entorno del colegio Santa Marta de Babio de San Blas-Canillejas para convertirlo en un espacio lúdico-deportivo para los jóvenes del distrito	FINALIZADA	SI	SI
		Patios inclusivos en el distrito de Usera	EN TRAMITACIÓN	NO	SI
		Mejora y adecuación de los entornos de los centros educativos del ámbito SURES, para mantenerlos en condiciones de seguridad y salubridad.	EN EJECUCIÓN	SI	SI
	Lucha contra la brecha tecnológica.	Programa integral para la eliminación de la brecha digital de los alumnos de primaria, secundaria y formación profesional. Distritos SURES	EN EJECUCIÓN	SI	SI
	Implicación de las Universidades con el Sur y el Este.				

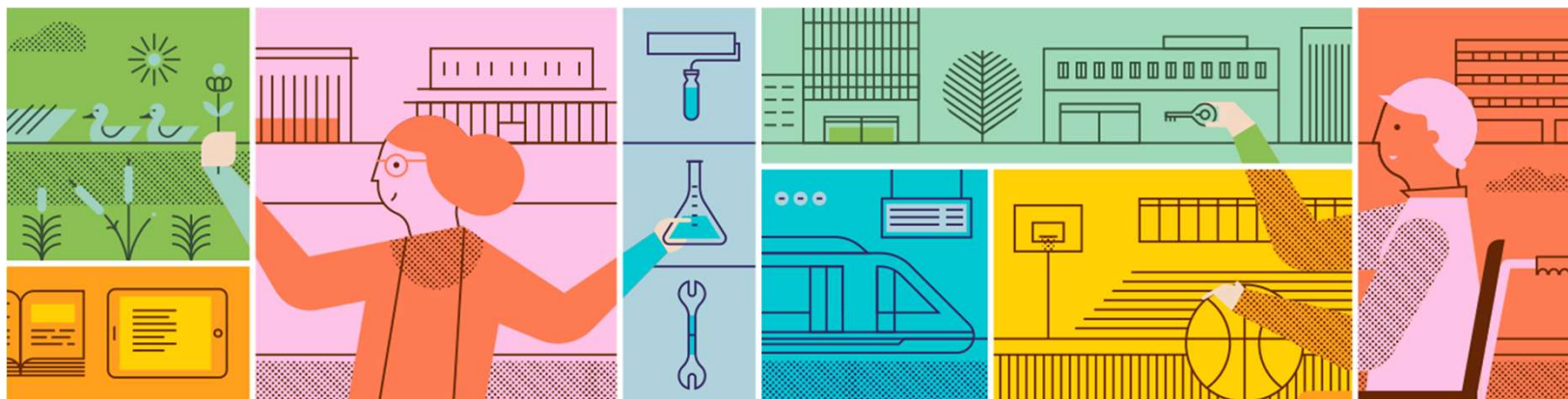

3. Reuniones celebradas entre septiembre y noviembre de 2021

1.1. Reuniones celebradas de 1/9/2021 a 30/11/2021

MESA TÉCNICA SECTORIAL	TOTAL REUNIONES CELEBRADAS	SESIÓN MONOGRÁFICA	SESIÓN 4/2021	SESIÓN 5/2021	SESIÓN 6/2021
REGENERACIÓN AMBIENTAL	2	Parque Lineal del Manzanares 27/10/2021	17/11/2021		
CULTURA Y DEPORTE	3	ISO Carabanchel 20/10/2021		29/09/2021	24/11/2021
RECUPERACIÓN ECONÓMICA E INDUSTRIAL	1		13/10/2021		
MOVILIDAD Y TRANSPORTE PÚBLICO	1			06/10/2021	
RECUPERACIÓN ESPACIO PÚBLICO Y PROMOCIÓN REHABILITACIÓN VIVIENDA	1			22/09/2021	
PROMOCIÓN SOCIAL Y DESARROLLO COMUNITARIO	1			03/11/2021	
ENSEÑANZA PÚBLICA Y VINCULACIÓN UNIVERSIDADES	1		10/11/2021		
TOTAL REUNIONES	10				

1.2. Reuniones celebradas de 30/10/2019 a 30/11/2021

MESA TÉCNICA SECTORIAL	TOTAL REUNIONES CELEBRADAS
REGENERACIÓN AMBIENTAL	18
CULTURA Y DEPORTE	21
RECUPERACIÓN ECONÓMICA E INDUSTRIAL	10
MOVILIDAD Y TRANSPORTE PÚBLICO	10
RECUPERACIÓN ESPACIO PÚBLICO Y PROMOCIÓN REHABILITACIÓN VIVIENDA	9
PROMOCIÓN SOCIAL Y DESARROLLO COMUNITARIO	9
ENSEÑANZA PÚBLICA Y VINCULACIÓN UNIVERSIDADES	9
TOTAL REUNIONES CELEBRADAS DE 30/10/2019 A 31/08/2021	86

Planificación 2022

Tarea Planificada

[illegible]

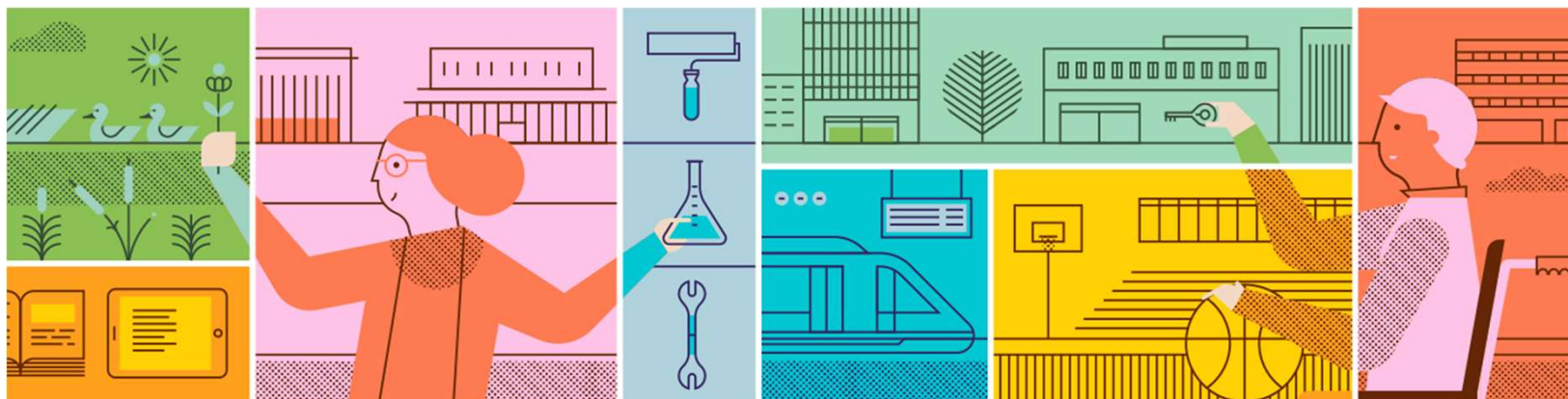

4. Resumen de actuaciones aprobadas y programadas desde el inicio del plan SURES.

Resumen

DATOS DE GESTIÓN DEL SURES. OCTUBRE 2019 A DICIEMBRE 2021		
REUNIONES		Nº DE ACTUACIONES
MESAS TÉCNICAS Y OTRAS REUNIONES		APROBADAS POR LA MTS
1ª REUNIÓN CP octubre 2019 a junio 2019	23	52
2ª REUNIÓN CP julio 2019 a octubre 2020	15	29
3ª REUNIÓN CP noviembre 2020 a abril 2021	25	21
4ª REUNIÓN CP abril 2021 a agosto 2021	13	20
5ª REUNIÓN CP septiembre 2021 a diciembre 2021	10	10
Otras actuaciones (*)		2
TOTAL PERIODO OCTUBRE 2019 A DICIEMBRE 2021	86	134

(*) se han desglosado 2 actuaciones: Plan Especial Colonia Urpisa y Plan Especial Quinta del Pilar. Tras la aprobación de los respectivos planes, se inician actuaciones derivadas de los mismos

Total proyectos y actuaciones por cada Mesa Técnica Sectorial

MESA TÉCNICA SECTORIAL	Proyectos aprobados	Actuaciones aprobadas	Actuaciones programadas
REGENERACIÓN AMBIENTAL	6	20	17
CULTURA Y DEPORTE	6	28	18
RECUPERACIÓN ECONOMICA E INDUSTRIAL	3	23	16
MOVILIDAD Y TRANSPORTE PÚBLICO	9	16	7
RECUPERACIÓN ESPACIO PÚBLICO Y PROMOCIÓN REHABILITACIÓN VIVIENDA	6	19	12
PROMOCIÓN SOCIAL Y DESARROLLO COMUNITARIO	6	18	15
ENSEÑANZA PÚBLICA Y VINCULACIÓN UNIVERSIDADES	4	10	10
TOTAL	40	134	95



¡Muchas gracias!

sures.madrid.es