

sur.es

Plan de desarrollo
del Sur y del Este



MADRID

Plan de Desarrollo del Sur y del Este (SURES)

COMISIÓN PERMANENTE

30 de noviembre de 2022

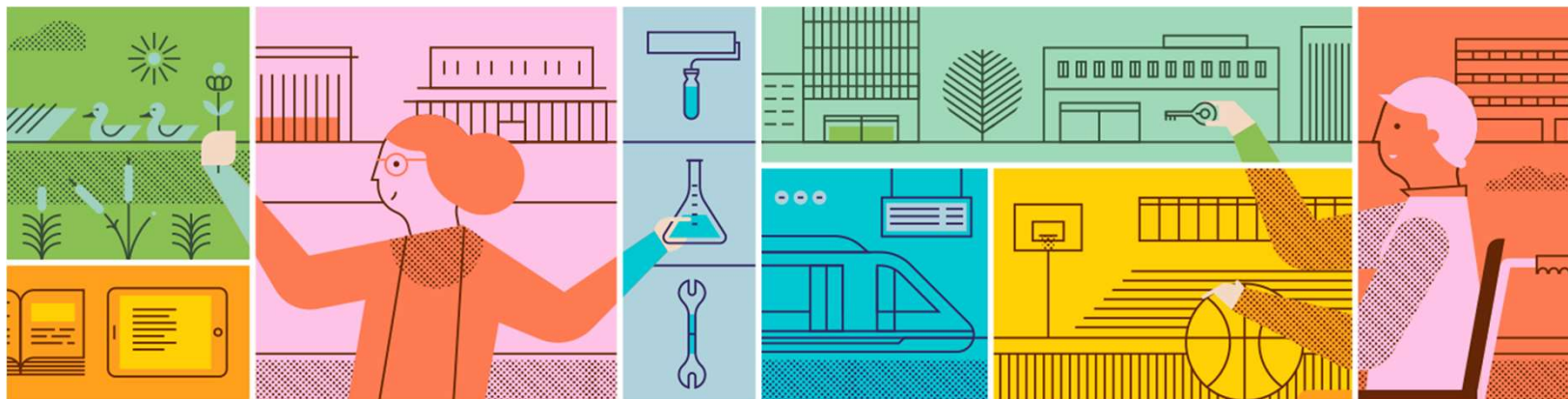

Balance de actividad

Balance actividad 2022

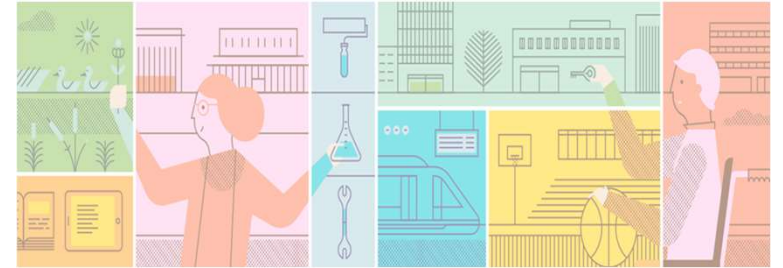

37 reuniones de las Mesas técnicas

3 reuniones de la Comisión permanente

42 actuaciones nuevas en 2022

41 actuaciones finalizadas o en funcionamiento en 2022

BALANCE SURES 2020- 2022



44 proyectos



174 actuaciones
aprobadas



146 actuaciones
programadas



105 actuaciones
finalizadas o en ejecución

Actuaciones
programadas

84%

En funcionamiento
o ejecución

60%

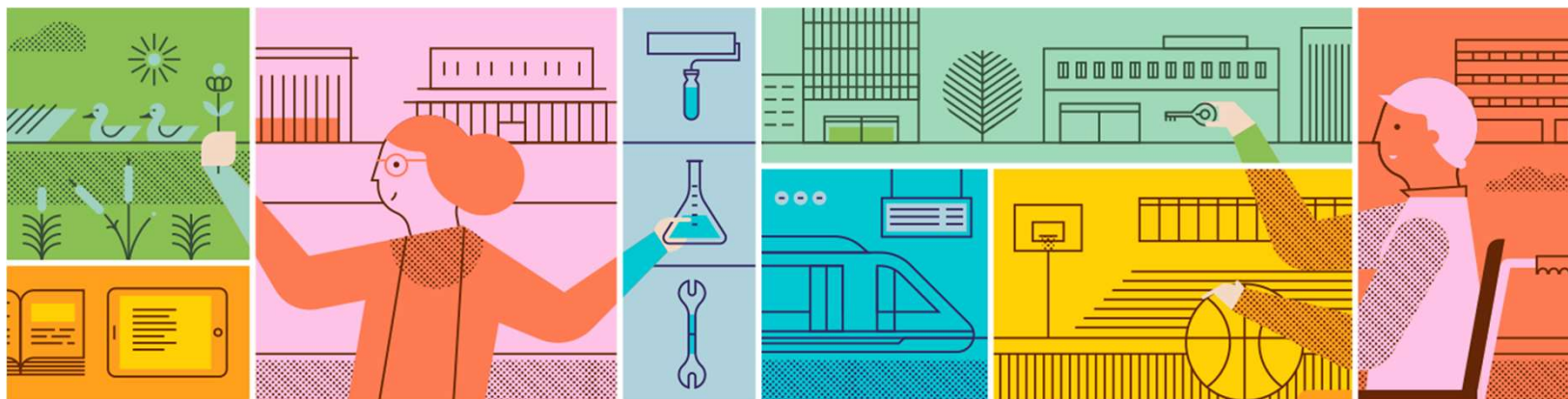

BALANCE POR CADA MESA TÉCNICA SECTORIAL



sures
medioambiente

Mesa Técnica de Regeneración Ambiental

Proyectos

- 7 proyectos en la estrategia SURES
- 7 proyectos aprobados en las mesas

Actuaciones

- 29 aprobadas
- 26 programadas
- 21 en funcionamiento o ejecución

Mesa Técnica Sectorial de Regeneración Ambiental

MESA TÉCNICA SECTORIAL	PROYECTO	ACTUACIONES VALORADAS POR LA MTS	ESTADO DE ACTUACIÓN	INICIADAS SÍ / NO	ACTUACIÓN PROGRAMADA SÍ / NO
REGENERACIÓN AMBIENTAL	Madrid corresponsable con sus residuos.	Control de vertidos incontrolados en los distritos del Sur y del Este	EN ESTUDIO	NO	NO
		Plan piloto de la gestión desconcentrada de residuos en el Distrito de Latina	FINALIZADA	SI	SI
		Plan piloto de la gestión desconcentrada de residuos en el Distrito de Vicálvaro	EN TRAMITACIÓN	NO	SI
		Plan piloto de la gestión desconcentrada de residuos en el Distrito de San Blas-Canillejas	FINALIZADA	SI	SI
		Estrategia de gestión y prevención de residuos, desarrollado por el Parque Tecnológico de Valdemingómez	EN TRAMITACIÓN	NO	SI
	Igualar los estándares de limpieza viaria y parques	Incrementar los Servicios de Limpieza Viaria en los Distritos del Sur y del Este	EN FUNCIONAMIENTO	SI	SI
	Puesta en funcionamiento del centro educativo medioambiental de Pradolongo (Maris Stella)	Centro educativo medioambiental de Pradolongo (Maris Stella). Distrito de Usera	EN FUNCIONAMIENTO	SI	SI
	Estudio e impulso de proyectos vinculados a las energías renovables.	Instalación de placas fotovoltaicas en diversas instalaciones y edificios municipales de los distritos del Sur – Este	FINALIZADA	SI	SI
	Incorporar a los distritos del SURES la extensión de la red de electrolineras.	Ampliación de la red de recarga de oportunidad de vehículos eléctricos de acceso público de la ciudad de Madrid a los distritos del sureste	EN EJECUCIÓN	SI	SI

Mesa Técnica Sectorial de Regeneración Ambiental

MESA TÉCNICA SECTORIAL	PROYECTO	ACTUACIONES VALORADAS POR LA MTS	ESTADO DE ACTUACIÓN	INICIADAS SÍ / NO	ACTUACIÓN PROGRAMADA SÍ / NO
REGENERACIÓN AMBIENTAL	Eje medioambiental y cultural del Manzanares.	Parque Lineal del Manzanares	EN TRAMITACIÓN	SI	SI
		Exposición itinerante Bosque Metropolitano	FINALIZADA	SI	SI
	Regeneración y recuperación de espacios.	Regeneración y recuperación del Cerro Almodóvar	EN EJECUCIÓN	SI	SI
		Terminación del parque de La Gavia. Distrito de Villa de Vallecas	FINALIZADA	SI	SI
		Terminación de la cuña de O'Donnell. Distrito de Moratalaz	FINALIZADA	SI	SI
		Terminación de la cuña de O'Donnell del extremo Oeste	EN EJECUCIÓN	SI	SI
		Regeneración del Parque Paraíso. Distrito de San Blas- Canillejas	FINALIZADA	SI	SI
		Regeneración parque Paraíso (FASE 2). Distrito de San Blas- Canillejas	EN ESTUDIO	NO	NO
		Rehabilitación Plaza Antonio Andrés y Aledaños. Distrito de Vicálvaro	FINALIZADA	SI	SI
		Remodelación Parques Garrigues Walker y Entrevías. Distrito de Puente de Vallecas	FINALIZADA	SI	SI

Mesa Técnica Sectorial de Regeneración Ambiental

MESA TÉCNICA SECTORIAL	PROYECTO	ACTUACIONES VALORADAS POR LA MTS	ESTADO DE ACTUACIÓN	INICIADAS SÍ / NO	ACTUACIÓN PROGRAMADA SÍ / NO
REGENERACIÓN AMBIENTAL	Regeneración y recuperación de espacios.	Rehabilitación del Parque Olof Palme. Fase I. Distrito de Usera	FINALIZADA	SI	SI
		Remodelación de la zona verde entre la calle Real de Arganda y calle Puente Larra. Distrito de Villa de Vallecas	FINALIZADA	SI	SI
		Rehabilitación de solar en Zona Verde Popular Madrileña. Distrito de Usera	EN TRAMITACIÓN	NO	SI
		Incremento de las zonas verdes del distrito de Usera a través de la intervención en espacios en situación de degradación	EN EJECUCIÓN	SI	SI
		Adecuación zona estancial Avda. de Arcentales, 28. Distrito de San Blas-Canillejas	FINALIZADA	SI	SI
		Rehabilitación y ordenación de usos del parque Amos Acero. Distrito de Puente de Vallecas	EN EJECUCIÓN	SI	SI
		Mejora del parque de Moratalaz o parque Z y los parques de la Calle Fuente Carrantona, entre las Calles Arroyo Fontarrón y Calle de Luis de Hoyos Sainz	EN EJECUCIÓN	SI	SI
		Huertos urbanos en varios distritos de Madrid	FINALIZADA	SI	SI
		Regeneración de zona verde en la c/ Primitiva Gañán. Distrito de Usera	EN TRAMITACIÓN	NO	SI
		Construcción de zona verde en la parcela situada en la Avenida de San Fermín, 22. Distrito de Usera	EN ESTUDIO	NO	NO

Mesa Técnica de Regeneración ambiental

Actuaciones
programadas

90%

En funcionamiento
o ejecución

72%

En tramitación o
estudio

28%

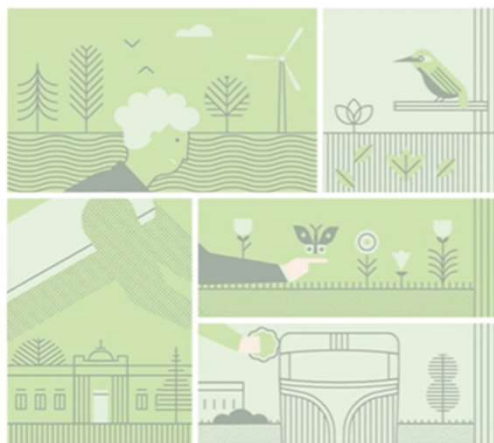

sur^{es}
medioambiente



sur**es**cultura

Mesa Técnica de Cultura y Deporte

Proyectos

- 6 proyectos en la estrategia SURES
- 6 proyectos aprobados en las mesas

Actuaciones

- 42 aprobadas
- 35 programadas
- 22 en funcionamiento o ejecución

Mesa Técnica Sectorial de Cultura y Deporte

MESA TÉCNICA SECTORIAL	PROYECTO	ACTUACIONES VALORADAS POR LA MTS	ESTADO DE ACTUACIÓN	INICIADAS SÍ / NO	ACTUACIÓN PROGRAMADA SÍ / NO
CULTURA Y DEPORTE	Apoyo y promoción del polo de creación artística del ISO de Carabanchel	Apoyo y promoción del polo de creación artística del ISO de Carabanchel-Otras actuaciones	EN ESTUDIO	NO	NO
		Ensayo Carabanchel	EN FUNCIONAMIENTO	SI	SI
	Polo deportivo en la Caja Mágica	Plan deportivo: campus deportivo en períodos vacacionales estivales, jornadas específicas de iniciación al deporte. Distrito de Usera	EN FUNCIONAMIENTO	SI	SI
		Mejora de las instalaciones deportivas en el entorno de la Caja Mágica. Distrito de Usera	FINALIZADA	SI	SI
	Polo deportivo en La Peineta	Polo deportivo en La Peineta: construcción de un complejo deportivo. Distrito de San Blas-Canillejas	EN TRAMITACIÓN	NO	SI
	Puesta en valor del patrimonio cultural, artístico, arqueológico, paleontológico e histórico del Sur y Este	Observatorio Quinta de los Molinos. Distrito de San Blas-Canillejas	EN EJECUCIÓN	SI	SI
		Festival internacional de música barroca y clásica en Santa María La Antigua. Distrito de Vicálvaro	EN FUNCIONAMIENTO	SI	SI
		Festival internacional de música barroca y clásica, en el distrito de Moratalaz	EN FUNCIONAMIENTO	SI	SI

Mesa Técnica Sectorial de Cultura y Deporte

MESA TÉCNICA SECTORIAL	PROYECTO	ACTUACIONES VALORADAS POR LA MTS	ESTADO DE ACTUACIÓN	INICIADAS SÍ / NO	ACTUACIÓN PROGRAMADA SÍ / NO
CULTURA Y DEPORTE	Cultura de calidad también en el Sur y en Este	Construcción de escuela de música y danza en el distrito de Latina	EN EJECUCIÓN	NO	SI
		Construcción, equipamiento y puesta en funcionamiento de la escuela de música de Moratalaz	EN FUNCIONAMIENTO	SI	SI
		Creación de escuela de música de Puente de Vallecas	EN TRAMITACIÓN	NO	SI
		Construcción de Biblioteca en PAU de Carabanchel	EN TRAMITACIÓN	NO	SI
		Construcción de un Centro Cultural en Calle Tomelloso. Distrito de Usera (Nueva ubicación de la actuación Reforma y adaptación del teatro Almendrales para centro cultural)	EN ESTUDIO	NO	NO
		EPYCOS - Ecosistema productivo y artístico SURES	EN FUNCIONAMIENTO	SI	SI
		Consolidación concurso de Bandas y Solistas POP&ROCK de Vicálvaro	EN EJECUCIÓN	SI	SI
	Fomento del deporte en el Sur y en el Este	Construcción de un pabellón de Voley-Playa en CDM Cerro Almodóvar. Distrito de Villa de Vallecas	EN EJECUCIÓN	SI	SI
		Pista de Pumptrack y adecuación del acceso al Parque Lineal del Manzanares-Villaverde (Fase I)	FINALIZADA	SI	SI

Mesa Técnica Sectorial de Cultura y Deporte

MESA TÉCNICA SECTORIAL	PROYECTO	ACTUACIONES VALORADAS POR LA MTS	ESTADO DE ACTUACIÓN	INICIADAS SÍ / NO	ACTUACIÓN PROGRAMADA SÍ / NO
CULTURA Y DEPORTE	Fomento del deporte en el Sur y en el Este	Instalaciones zona deportiva Rosales en el distrito Villaverde (Fase II)	EN EJECUCIÓN	SI	SI
		Circuitos biosaludables en el distrito de Puente de Vallecas	EN EJECUCIÓN	SI	SI
		Ruta de rocódromos al aire libre repartidos por distintas localizaciones del distrito de Puente de Vallecas.	EN EJECUCIÓN	SI	SI
		Circuitos biosaludables: Construcción de un Circuito Cardiosaludable en el Centro Deportivo Municipal "Gallur". Distrito de Latina	EN EJECUCIÓN	SI	SI
		Circuitos Biosaludables en diversas Localizaciones en el Distrito de Moratalaz	EN EJECUCIÓN	SI	SI
		Sembrando Salud a través del Deporte en diez Instalaciones Deportivas del Distrito de Puente de Vallecas.	EN EJECUCIÓN	SI	SI
		Fomento del deporte en espacios al aire libre IDB arbolitos, garantizando condiciones de seguridad y salubridad en el distrito de Puente de Vallecas	FINALIZADA	SI	SI

Mesa Técnica Sectorial de Cultura y Deporte

MESA TÉCNICA SECTORIAL	PROYECTO	ACTUACIONES VALORADAS POR LA MTS	ESTADO DE ACTUACIÓN	INICIADAS SÍ / NO	ACTUACIÓN PROGRAMADA SÍ / NO
CULTURA Y DEPORTE	Fomento del Deporte en el Sur y en el Este	Creación de una Instalación Deportiva Básica en el Barrio de Orcasitas (IDB Gainza). Distrito de Usera	EN TRAMITACIÓN	NO	SI
		Fomento del deporte en espacios al aire libre en las IDB David González Rubio y Zofío, garantizando condiciones de seguridad y salubridad. Distrito de Usera	EN EJECUCIÓN	SI	SI
		Creación de un campo de rugby en el distrito de Moratalaz	EN TRAMITACIÓN	NO	SI
		Mejora de la oferta de espacios deportivos al aire libre en los distritos del sur y del sureste: Cubo Gym	EN EJECUCIÓN	SI	SI
		Obras de adecuación de campo de fútbol a césped artificial en la instalación deportiva IDB Arjona en el Distrito de Latina	EN EJECUCIÓN	SI	SI
		Parque de deportes urbanos en la ampliación del parque de Plata y Castañar en el Distrito de Villaverde	EN TRAMITACIÓN	NO	SI
		Construcción pabellón deportivo cubierto en el distrito de San Blas-Canillejas	EN TRAMITACIÓN	NO	SI
		Reforma integral piscina de verano Orcasitas en el distrito de Usera	EN TRAMITACIÓN	NO	SI

Mesa Técnica Sectorial de Cultura y Deporte

MESA TÉCNICA SECTORIAL	PROYECTO	ACTUACIONES VALORADAS POR LA MTS	ESTADO DE ACTUACIÓN	INICIADAS SÍ / NO	ACTUACIÓN PROGRAMADA SÍ / NO
CULTURA Y DEPORTE	Fomento del Deporte en el Sur y en el Este	Obras de ejecución de pistas de pádel en CDM Blanca Fernández Ochoa. Distrito de Carabanchel	EN ESTUDIO	NO	NO
		Acondicionamiento de la Instalación Deportiva Básica Román Valero. Construcción de pista multideporte cubierta. Distrito de Usera	EN TRAMITACIÓN	NO	SI
		Obras de Renovación de la IDB Piqueñas. Distrito de Carabanchel	EN TRAMITACIÓN	NO	SI
		Obras de Renovación de la IDB Santa Rita. Distrito de Carabanchel	EN TRAMITACIÓN	NO	SI
		Obras de sustitución césped en la IDB Parque Lineal del Manzanares	EN ESTUDIO	NO	NO
		Obras de sustitución césped en la IDB Vicalvarada en el distrito de Vicálvaro	EN ESTUDIO	NO	NO
		Reforma piscinas de verano de los barrios de San Fermín y Moscardó en el distrito de Usera	EN ESTUDIO	NO	NO
		Renovación e implementación de nuevos usos deportivos en pistas polideportivas del CDM Gallur. Distrito de Latina	EN TRAMITACIÓN	NO	SI
		Ampliación y accesibilidad de la IDB "Castroserna", distrito de Latina	EN ESTUDIO	NO	NO
		Implantación de nueva instalación deportiva básica para la práctica del "Softball" y el "Ground Golf" en el barrio de Cuatro Vientos, distrito de Latina	EN TRAMITACIÓN	NO	SI

Mesa Técnica de Cultura y Deporte

Actuaciones
programadas

83%

En funcionamiento
o ejecución

52%

En tramitación o
estudio

48%



sur**es**cultura



sur**es**empleo

Mesa Técnica Recuperación Económica e Industrial

Proyectos

- 3 proyectos en la estrategia SURES
- 3 proyectos aprobados en las mesas

Actuaciones

- 23 aprobadas
- 20 programadas
- 17 en funcionamiento o ejecución

Mesa Técnica Sectorial de Recuperación Económica e Industrial

MESA TÉCNICA SECTORIAL	PROYECTO	ACTUACIONES VALORADAS POR LA MTS	ESTADO DE ACTUACIÓN	INICIADAS SÍ / NO	ACTUACIÓN PROGRAMADA SÍ / NO
RECUPERACIÓN ECONÓMICA E INDUSTRIAL	Impulso de la localización de actividades económicas en el Sur y el Este	Madrid Labora. Creación de un centro especializado en ofrecer recursos para el empleo en Carabanchel	EN FUNCIONAMIENTO	SI	SI
		Madrid Labora. Desarrollo de talleres de formación y empleo en cada uno de los distritos del sur y este de Madrid	EN EJECUCIÓN	SI	SI
		Aula Digital móvil (Bus de Empleo). Aula móvil digital con formación en nuevas tecnologías	EN ESTUDIO	NO	NO
		Madrid Labora. Implantación de recursos tecnológicos en materia de empleo en los distritos del sur este (TÓTEMS)	FINALIZADA	SI	SI
		Creación de un centro de formación especializado en tecnologías de la información y la comunicación (TIC). Distrito de San Blas-Canillejas	EN EJECUCIÓN	SI	SI
		Madrid Food Innovation Hub. Distrito de Villaverde	EN FUNCIONAMIENTO	SI	SI
		Madrid Labora. Desarrollo de talleres y cursos de formación no presencial en cada uno de los Distritos del sur y este de Madrid	EN EJECUCIÓN	SI	SI
		Medidas extraordinarias en materia de empleo y vulnerabilidad a implantar en cada uno de los distritos del sur y este de Madrid, como consecuencia del COVID 19. (2022)	EN ESTUDIO	NO	NO

Mesa Técnica Sectorial de Recuperación Económica e Industrial

MESA TÉCNICA SECTORIAL	PROYECTO	ACTUACIONES VALORADAS POR LA MTS	ESTADO DE ACTUACIÓN	INICIADAS SÍ / NO	ACTUACIÓN PROGRAMADA SÍ / NO
RECUPERACIÓN ECONÓMICA E INDUSTRIAL	Impulso de la localización de actividades económicas en el Sur y el Este	Madrid Labora. Espacio para la formación y profesionalización en hostelería	EN FUNCIONAMIENTO	SI	SI
		Madrid Labora. Ayudas a la contratación de personas desempleadas o en demanda de empleo de los distritos del Sur y Este de la Ciudad	EN FUNCIONAMIENTO	SI	SI
		Convocatoria pública para la concesión de subvenciones dirigidas al fomento, impulso y reactivación de la industria y servicios conexos a la industria de la Ciudad de Madrid en el contexto de la COVID-19 para las anualidades 2021 y 2022	EN FUNCIONAMIENTO	SI	SI
		Adecuación de un aula de competencias digitales en el centro cultural de Valdebernardo. Distrito de Vicálvaro	EN FUNCIONAMIENTO	SI	SI
	Plan Estratégico Industrial	Creación del centro de innovación de economía Circular en Vicálvaro (CIEC). Distrito de Vicálvaro	EN EJECUCIÓN	SI	SI
		Creación de la Factoría industrial de Vallecas. Distrito de Villa de Vallecas	EN TRAMITACIÓN	NO	SI
		Creación de la Factoría industrial de Villaverde	FINALIZADA	SI	SI
		FAB-LAB en Factoría industrial de Villaverde	EN TRAMITACIÓN	NO	SI

Mesa Técnica Sectorial de Recuperación Económica e Industrial

MESA TÉCNICA SECTORIAL	PROYECTO	ACTUACIONES VALORADAS POR LA MTS	ESTADO DE ACTUACIÓN	INICIADAS SÍ / NO	ACTUACIÓN PROGRAMADA SÍ / NO
RECUPERACIÓN ECONÓMICA E INDUSTRIAL	Plan de Activación Comercial	Mejora de los mercadillos periódicos ubicados en el ámbito SURES	EN EJECUCIÓN	SI	SI
		Mejora de mercadillos periódicos. Mercadillo San Román del Valle del Distrito de San Blas-Canillejas	EN EJECUCIÓN	SI	SI
		Mejora de mercadillos periódicos. Recinto ferial Sierra Gorda del Distrito de Villa de Vallecas	FINALIZADA	SI	SI
		Desarrollar un proyecto para el Mercado Orcasur. Distrito de Usera	EN ESTUDIO	NO	NO
		Mejora de la iluminación del casco histórico de Vicálvaro con la finalidad de dinamizar el comercio de proximidad	FINALIZADA	SI	SI
		Puesta en valor de los Ejes comerciales del Sur y Este de Madrid	FINALIZADA	SI	SI
		Creación de un nuevo mercado de productores en parque Europa, distrito de Latina	EN TRAMITACIÓN	NO	SI

Mesa Técnica de Recuperación Económica e Industrial

Actuaciones
programadas

87%

En funcionamiento
o ejecución

74%

En tramitación o
estudio

26%



sur**es**empleo



sur**es**igualdad

Mesa Técnica Lucha contra la Violencia de Género

Proyectos

- 1 proyecto inicialmente en la estrategia SURES
- 2 proyectos aprobado en las mesas

Actuaciones

- 4 aprobadas
- 4 programadas
- 3 en funcionamiento o ejecución

Mesa Técnica Sectorial de Lucha Contra la Violencia de Género

MESA TÉCNICA SECTORIAL	PROYECTO	ACTUACIONES VALORADAS POR LA MTS	ESTADO DE ACTUACIÓN	INICIADAS SÍ / NO	ACTUACIÓN PROGRAMADA SÍ / NO
LUCHA CONTRA LA VIOLENCIA DE GÉNERO	Barrios seguros, amables e igualitarios	Proyecto piloto para elaborar una cartografía de la (in)seguridad de las mujeres y las niñas en dos distritos de la ciudad de Madrid	FINALIZADA	SI	SI
	Favorecer la atención integral a mujeres	Gestión del Punto Municipal del Observatorio Regional de Violencia de Género II perteneciente a la Red Municipal contra la Violencia de género en pareja/expareja	EN FUNCIONAMIENTO	SI	SI
		Gestión del Punto Municipal del Observatorio Regional de Violencia de Género III perteneciente a la Red Municipal contra la Violencia de género en pareja/expareja	EN TRAMITACIÓN	NO	SI
		Gestión del Centro Concepción Arenal de atención integral a mujeres víctimas de explotación sexual (trata y prostitución) perteneciente a la Red Municipal contra la Trata y Prostitución	EN FUNCIONAMIENTO	SI	SI

Mesa Técnica Lucha contra la Violencia de Género

Actuaciones
programadas

100%

En funcionamiento
o ejecución

75%

En tramitación o
estudio

25%



sur**es**igualdad



Mesa Técnica Movilidad y Transporte Público

Proyectos

- 26 proyectos en la estrategia SURES
- 10 proyectos aprobados en las mesas

Actuaciones

- 22 aprobadas
- 14 programadas
- 7 en funcionamiento o ejecución

Mesa Técnica Sectorial de Movilidad y Transporte Público

MESA TÉCNICA SECTORIAL	PROYECTO	ACTUACIONES VALORADAS POR LA MTS	ESTADO DE ACTUACIÓN	INICIADAS SÍ / NO	ACTUACIÓN PROGRAMADA SÍ / NO
MOVILIDAD Y TRANSPORTE PÚBLICO	Ampliación de Bicimad a todos los distritos.	Ampliación del sistema de bicicleta compartida municipal a todos los distritos	EN EJECUCIÓN	SI	SI
		Dotar de una red de vehículos y reservas de espacio de estacionamiento para vehículos de Carsharing	EN ESTUDIO	NO	NO
	Plataformas reservadas de bus en la A-2.	Creación de plataforma reservada de bus en la A-2	EN TRAMITACIÓN	SI	SI
	Plataformas reservadas de bus en la A-3.	Creación de plataforma reservada de bus en la A-3	EN ESTUDIO	NO	NO
	Plataformas reservadas de bus en la A-4.	Creación de plataforma reservada de bus en la A-4	EN ESTUDIO	NO	NO
	Plataformas reservadas de bus en la A-42.	Creación de plataforma reservada de bus en la A-42	EN ESTUDIO	NO	NO
	Plataformas reservadas de bus en la A-5.	Creación de plataforma reservada en A-5	EN TRAMITACIÓN	NO	SI
	Permeabilidad de las infraestructuras: Trazados ferroviarios.	Mejora acceso al polígono de Villa de Vallecas. Paso inferior Camino del pozo del Tío Raimundo	EN TRAMITACIÓN	NO	SI
	Permeabilidad de las infraestructuras: M-40.	Avenida de la Democracia en el distrito de Puente de Vallecas	FINALIZADA	SI	SI

Mesa Técnica Sectorial de Movilidad y Transporte Público

MESA TÉCNICA SECTORIAL	PROYECTO	ACTUACIONES VALORADAS POR LA MTS	ESTADO DE ACTUACIÓN	INICIADAS SÍ / NO	ACTUACIÓN PROGRAMADA SÍ / NO
MOVILIDAD Y TRANSPORTE PÚBLICO	Movilidad peatonal en los distritos del Sur y Este	Mejora de la movilidad ciclista, peatonal y vehicular en el entorno de la Avda. de Arcentales. Distrito de San Blas-Canillejas	FINALIZADA	SI	SI
		Construcción de Pasarela peatonal de conexión entre los barrios de San Cristóbal y Butarque. Distrito Villaverde	FINALIZADA	SI	SI
		Remodelación integral casco antiguo Carabanchel Bajo. Mejora de accesibilidad.	EN TRAMITACIÓN	NO	SI
		Conversión de la calle Condesa de la Vega del Pozo. Desde la calle de los Galeote hasta calle Lago Sanabria, en zona de coexistencia peatonal. Distrito de Vicálvaro	EN EJECUCIÓN	SI	SI
		Itinerarios peatonales y carriles bici. Conexión peatonal entre las Quintas de los Molinos y Torre Arias. Distrito de San Blas-Canillejas	EN TRAMITACIÓN	NO	SI
		Itinerarios peatonales y carriles bici. Otras actuaciones	EN ESTUDIO	NO	NO
		Mejora de la accesibilidad en la conexión peatonal existente entre la calle Sepúlveda y la calle Monsalupe. Distrito de Latina	EN TRAMITACIÓN	NO	SI

Mesa Técnica Sectorial de Movilidad y Transporte Público

MESA TÉCNICA SECTORIAL	PROYECTO	ACTUACIONES VALORADAS POR LA MTS	ESTADO DE ACTUACIÓN	INICIADAS SÍ / NO	ACTUACIÓN PROGRAMADA SÍ / NO
MOVILIDAD Y TRANSPORTE PÚBLICO	Movilidad peatonal en los distritos del Sur y Este	Itinerarios peatonales y carriles bici. Señalización de ciclocarriles en el Distrito de Usera	FINALIZADA	SI	SI
		Itinerarios peatonales y carriles bici. Mejora de conexión ciclista con el Anillo Verde en el distrito Villa de Vallecas	EN ESTUDIO	NO	NO
		Mejora del sendero anexo a la Avda. de la Democracia. Distrito de Vicálvaro	FINALIZADA	SI	SI
		Pacificación del tráfico en Calle Villablanca, Calle de Casalarreina, Calle Minerva, Av. de la Democracia y Av. de la Gran Vía del Este del distrito de Vicálvaro	EN ESTUDIO	NO	NO
	Aparcamientos para residentes	Ejecución de aparcamiento para residentes y remodelación plaza de Canfranc. Distrito Puente de Vallecas	EN ESTUDIO	NO	NO
		Aparcamiento en Paseo Artilleros sobre el vestíbulo de la estación de Metro Vicálvaro (L-9). Distrito de Vicálvaro	EN TRAMITACIÓN	NO	SI

Mesa Técnica Movilidad y Transporte Público

Actuaciones
programadas

64%

En funcionamiento
o ejecución

32%

En tramitación o
estudio

68%



sur^{es}movilidad



sur**es**vivienda

Mesa Técnica Recuperación Espacio público y Promoción y Rehabilitación Vivienda

Proyectos

- 7 proyectos en la estrategia SURES
- 6 proyectos aprobados en las mesas

Actuaciones

- 23 aprobadas
- 18 programadas
- 9 en funcionamiento o ejecución

Mesa Técnica Sectorial de Recuperación Espacio Público y Promoción Rehabilitación Vivienda

MESA TÉCNICA SECTORIAL	PROYECTO	ACTUACIONES VALORADAS POR LA MTS	ESTADO DE ACTUACIÓN	INICIADAS SÍ / NO	ACTUACIÓN PROGRAMADA SÍ / NO
RECUPERACIÓN ESPACIO PÚBLICO Y PROMOCIÓN REHABILITACIÓN VIVIENDA	Plan especial espacios interbloque	Aprobación del Plan especial de incremento y mejora de las redes públicas en barrios de promoción pública	FINALIZADA	SI	SI
		Actuaciones derivadas de la aprobación del Plan especial de incremento y mejora de las redes públicas en barrios de promoción pública	EN TRAMITACIÓN	NO	SI
		Aprobación del Plan Especial Colonia Urpisa. Distrito de Villa de Vallecas	FINALIZADA	SI	SI
		Actuaciones derivadas de la aprobación del Plan Especial Colonia Urpisa	EN TRAMITACIÓN	NO	SI
		Aprobación del Plan Especial parcelas D y E del Gran San Blas	EN ESTUDIO	NO	NO
		Aprobación del Plan Especial Quinta del Pilar. Distrito de Villaverde	FINALIZADA	SI	SI
		Actuaciones derivadas de la aprobación del Plan Especial Quinta del Pilar	EN TRAMITACIÓN	NO	SI
		Aprobación del Plan Especial Roger de Flor. Distrito de Carabanchel	EN TRAMITACIÓN	SI	SI

Mesa Técnica Sectorial de Recuperación Espacio Público y Promoción Rehabilitación Vivienda

MESA TÉCNICA SECTORIAL	PROYECTO	ACTUACIONES VALORADAS POR LA MTS	ESTADO DE ACTUACIÓN	INICIADAS SÍ / NO	ACTUACIÓN PROGRAMADA SÍ / NO
RECUPERACIÓN ESPACIO PÚBLICO Y PROMOCIÓN REHABILITACIÓN VIVIENDA	Plan especial espacios interbloque	Con la aprobación definitiva se valorará por la DG Conservación de Vías Públicas las obras a realizar por tratarse de zonas no urbanizadas, por graves defectos de accesibilidad peatonal o por problemas estructurales	EN ESTUDIO	NO	NO
		Regularización y adecuación de espacios de uso público API 11.06 Pan Bendito. Distrito Carabanchel	EN ESTUDIO	NO	NO
	Incremento dotación del plan de rehabilitación de viviendas	Impulso a las ayudas a la rehabilitación con publicación de nuevos Planes de Rehabilitación anuales	EN EJECUCIÓN	SI	SI
		Ampliación cuantía convocatoria Poblado dirigido de Orcasitas. Distrito de Usera	FINALIZADA	SI	SI
		Nueva convocatoria de ayudas en la Colonia Experimental de Villaverde	EN ESTUDIO	NO	NO
	Mejora de las políticas de realojo.	Distribución en toda la ciudad de las viviendas de realojo	EN EJECUCIÓN	SI	SI
	Vivienda pública	Promoción de la vivienda de alquiler a precios sociales	EN EJECUCIÓN	SI	SI

Mesa Técnica Sectorial de Recuperación Espacio Público y Promoción Rehabilitación Vivienda

MESA TÉCNICA SECTORIAL	PROYECTO	ACTUACIONES VALORADAS POR LA MTS	ESTADO DE ACTUACIÓN	INICIADAS SÍ / NO	ACTUACIÓN PROGRAMADA SÍ / NO
RECUPERACIÓN ESPACIO PÚBLICO Y PROMOCIÓN REHABILITACIÓN VIVIENDA	Recuperación del espacio público	Mejora de las condiciones de accesibilidad y de movilidad peatonal de las aceras de la Gran Vía de Villaverde.	EN EJECUCIÓN	SI	SI
		Reforma y acondicionamiento de las zonas verdes interbloques de la Colonia Arechavaleta. Distrito de Villaverde	EN TRAMITACIÓN	NO	SI
		Regeneración Urbana integral calle Villalonso en el tramo entre calle Arroyo Bueno y Avd. Real de Pinto números impares. Distrito de Villaverde	FINALIZADA	SI	SI
		Regeneración de espacios en el casco antiguo del distrito para mejorar la movilidad peatonal y motora del distrito de Puente de Vallecas	EN TRAMITACIÓN	NO	SI
		Regeneración de espacio interbloques de viviendas en calle Mariblanca. Distrito de Usera	EN TRAMITACIÓN	NO	SI
		Intervención para mejora de la accesibilidad peatonal en los espacios públicos comprendidos entre el Pº Santa María de la Cabeza y la calle Marcelo Usera. Distrito de Usera	EN TRAMITACIÓN	NO	SI
		Regeneración del espacio urbano en el Barrio San Fermín. Intervención en seis plazas situadas entre las calles Casarabonela y Torcal. Distrito de Usera	EN ESTUDIO	NO	NO
	Promover el uso provisional de solares de titularidad pública como espacios comunitarios	Conversión de solares en desuso en zonas renaturalizadas o zonas estanciales	EN TRAMITACIÓN	NO	SI

Mesa Técnica Recuperación Espacio público, Promoción y Rehabilitación Vivienda

Actuaciones
programadas

78%

En funcionamiento
o ejecución

39%

En tramitación o
estudio

61%

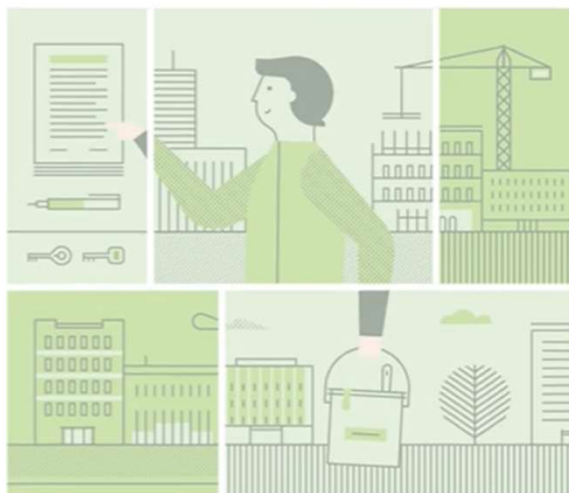

sur**es**vivienda



Mesa Técnica Promoción Social y Desarrollo Comunitario

Proyectos

- 9 proyectos en la estrategia SURES
- 6 proyectos aprobado en las mesas

Actuaciones

- 21 aprobadas
- 19 programadas
- 17 en funcionamiento o en ejecución

Mesa Técnica Sectorial de Promoción Social y Desarrollo Comunitario

MESA TÉCNICA SECTORIAL	PROYECTO	ACTUACIONES VALORADAS POR LA MTS	ESTADO DE ACTUACIÓN	INICIADAS SÍ / NO	ACTUACIÓN PROGRAMADA SÍ / NO
PROMOCIÓN SOCIAL Y DESARROLLO COMUNITARIO	Promoción social y desarrollo comunitario: Una estrategia de atención	Aumento de los recursos de trabajo social en los edificios de la EMVS	EN FUNCIONAMIENTO	SI	SI
	Atención a domicilio y teleasistencia	Incremento de atención a domicilio y teleasistencia	EN FUNCIONAMIENTO	SI	SI
	Mediación social ágil y eficaz	Desarrollar un Proceso Comunitario Intercultural impulsado en cada uno de los territorios de intervención y consolidar un marco estable de relaciones para el fortalecimiento de la convivencia y la cohesión social	EN EJECUCIÓN	SI	SI
		Programa para la atención social y mediación con mediadores/as de Cañada Real y agrupamientos urbanos de la Ciudad de Madrid	EN FUNCIONAMIENTO	SI	SI
		Programa de prevención e intervención ante los riesgos del juego de azar en adolescentes y jóvenes "La Contrapartida" en los distritos SURES	EN FUNCIONAMIENTO	SI	SI
		Servicio de prevención y atención en proximidad a personas con adicciones en el distrito de Villaverde	EN FUNCIONAMIENTO	SI	SI
		Programa de acompañamiento social para la transformación urbana en la Colonia Experimental de Villaverde	EN ESTUDIO	NO	NO

Mesa Técnica Sectorial de Promoción Social y Desarrollo Comunitario

MESA TÉCNICA SECTORIAL	PROYECTO	ACTUACIONES VALORADAS POR LA MTS	ESTADO DE ACTUACIÓN	INICIADAS SÍ / NO	ACTUACIÓN PROGRAMADA SÍ / NO
PROMOCIÓN SOCIAL Y DESARROLLO COMUNITARIO	Mediación social ágil y eficaz	Servicio de prevención y atención en proximidad a personas con adicciones en el distrito de Villa de Vallecas	EN FUNCIONAMIENTO	SI	SI
	Creación de nuevos centros de servicios sociales, de día, de alzhéimer y de mayores	Creación del Centro de Mayores Margarita Salas. Barrio de Las Águilas entre C/ Garapalo y Blas Cabrera. Distrito de Latina	FINALIZADA	SI	SI
		Centro de Servicios Sociales Entrevías C/ Yuste, 8. Ampliación. Distrito de Puente de Vallecas	FINALIZADA	SI	SI
		Creación del centro de mayores de Parque Europa. Distrito de Latina	EN TRAMITACIÓN	NO	SI
		Impermeabilización de la cubierta y obras de rehabilitación y conservación del Centro de día Pablo Casals Distrito de San Blas-Canillejas	FINALIZADA	SI	SI
		Reforma y accesibilidad Centro de día y Centro de Mayores Distrito de Vicálvaro	FINALIZADA	SI	SI
		Creación del Centro de Servicios Sociales en calle Pobladura del Valle,13. Distrito de San Blas-Canillejas <i>(Obra finalizada)</i>	FINALIZADA	SI	SI

Mesa Técnica Sectorial de Promoción Social y Desarrollo Comunitario

MESA TÉCNICA SECTORIAL	PROYECTO	ACTUACIONES VALORADAS POR LA MTS	ESTADO DE ACTUACIÓN	INICIADAS SÍ / NO	ACTUACIÓN PROGRAMADA SÍ / NO
PROMOCIÓN SOCIAL Y DESARROLLO COMUNITARIO	Acceso rápido y en condiciones dignas de las personas solicitantes de la renta mínima de inserción	Acceso rápido RMI	EN ESTUDIO	NO	NO
	Incremento de recursos para atención a la infancia y adolescencia.	Construcción y equipamiento para la puesta en funcionamiento de una escuela infantil en San Blas-Canillejas C/ Josefa Valcárcel, 21	EN EJECUCIÓN	SI	SI
		Construcción y equipamiento para la puesta en funcionamiento de la escuela infantil en el El Cañaveral (Vicálvaro) c/ Victoria Kent c/v Enrique Urquijo, 56	EN EJECUCIÓN	SI	SI
		Construcción y equipamiento para la puesta en funcionamiento de la escuela infantil de Villa de Vallecas c/ Embalse de Navacerrada c/v Embalse de la Pinilla c/v Embalse de Manzanares	EN EJECUCIÓN	SI	SI
		Equipamiento para la puesta en funcionamiento de la escuela infantil municipal Parque Ingenieros. Distrito de Villaverde	FINALIZADA	SI	SI
		Construcción, equipamiento y gestión del centro juvenil Pipo Velasco, C/ Avena, 5. Distrito de Usera	EN EJECUCIÓN	SI	SI
		Construcción y equipamiento para la puesta en funcionamiento de una Escuela Infantil en el barrio de San Fermín, en la calle Silvina. Distrito Usera	EN TRAMITACIÓN	NO	SI

Mesa Técnica Promoción Social y Desarrollo Comunitario

Actuaciones
programadas

90%

En funcionamiento
o ejecución

81%

En tramitación o
estudio

19%



sur**es**social



Mesa Técnica Enseñanza Pública y vinculación Universidades

Proyectos

- 9 proyectos en la estrategia SURES
- 4 proyectos aprobados en las mesas

Actuaciones

- 10 aprobadas
- 10 programadas
- 9 en funcionamiento o en ejecución

Mesa Técnica Sectorial de Enseñanza Pública y Vinculación Universidades

MESA TÉCNICA SECTORIAL	PROYECTO	ACTUACIONES VALORADAS POR LA MTS	ESTADO DE ACTUACIÓN	INICIADAS SÍ / NO	ACTUACIÓN PROGRAMADA SÍ / NO
ENSEÑANZA PÚBLICA Y VINCULACIÓN UNIVERSIDADES	Atención al alumnado con necesidades especiales y a la diversidad.	Refuerzo escolar	EN FUNCIONAMIENTO	SI	SI
		Programa de prevención del Absentismo Escolar	EN TRAMITACIÓN	NO	SI
	Mejoras de los entornos y patios escolares.	Obras en patios de colegios de Puente de Vallecas para convertirlos en espacios educativos e inclusivos, promotores de la salud, coeducativos y que promuevan la convivencia (Proyecto MICOS) 2020	FINALIZADA	SI	SI
		Obras en patios de colegios del Distrito de Latina: CEIP Nuestra Señora de Lucero	FINALIZADA	SI	SI
		Obras en patios de colegios de Educación infantil y Primaria adscritos al distrito de Puente de Vallecas, para mantenerlos en condiciones de seguridad, salubridad, accesibilidad, etc., a fin de mantener en todo momento las condiciones requeridas para el uso efectivo. 2021	FINALIZADA	SI	SI

Mesa Técnica Sectorial de Enseñanza Pública y Vinculación Universidades

MESA TÉCNICA SECTORIAL	PROYECTO	ACTUACIONES VALORADAS POR LA MTS	ESTADO DE ACTUACIÓN	INICIADAS SÍ / NO	ACTUACIÓN PROGRAMADA SÍ / NO
ENSEÑANZA PÚBLICA Y VINCULACIÓN UNIVERSIDADES	Mejoras de los entornos y patios escolares.	Obras en patios de colegios del distrito de Usera: CEIP Marcelo Usera	FINALIZADA	SI	SI
		Obras en el entorno del colegio Santa Marta de Babio de San Blas-Canillejas para convertirlo en un espacio lúdico-deportivo para los jóvenes del distrito	FINALIZADA	SI	SI
		Patios inclusivos en el distrito de Usera	EN EJECUCIÓN	SI	SI
		Mejora y adecuación de los entornos de los centros educativos del ámbito SURES, para mantenerlos en condiciones de seguridad y salubridad.	EN EJECUCIÓN	SI	SI
	Lucha contra la brecha tecnológica.	Programa integral para la eliminación de la brecha digital de los alumnos de primaria, secundaria y formación profesional. Distritos SURES	EN FUNCIONAMIENTO	SI	SI
	Implicación de las Universidades con el Sur y el Este.				

Mesa Técnica de Enseñanza Pública y vinculación Universidades

Actuaciones
programadas

100%

En funcionamiento
o ejecución

90%

En tramitación o
estudio

10%

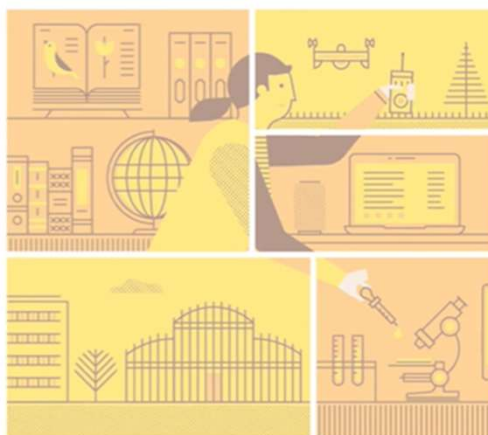

sur**es**educación

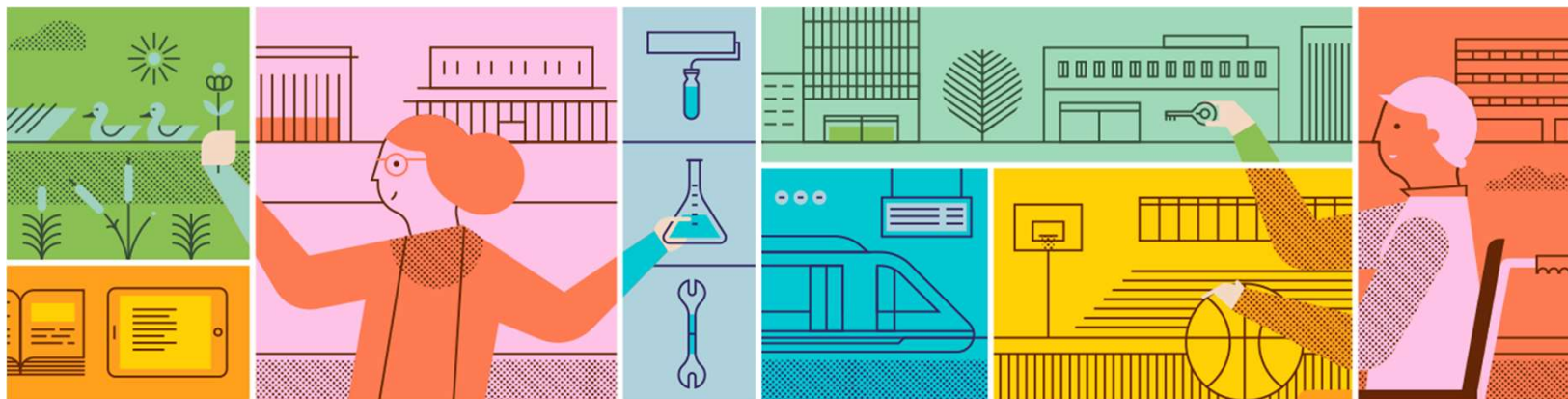

Cuadros Resumen

Reuniones celebradas de 30/10/2019 a 30/11/2022

MESA TÉCNICA SECTORIAL	TOTAL REUNIONES CELEBRADAS
REGENERACIÓN AMBIENTAL	26
CULTURA Y DEPORTE	28
RECUPERACIÓN ECONÓMICA E INDUSTRIAL	14
MOVILIDAD Y TRANSPORTE PÚBLICO	15
RECUPERACIÓN ESPACIO PÚBLICO Y PROMOCIÓN REHABILITACIÓN VIVIENDA	14
PROMOCIÓN SOCIAL Y DESARROLLO COMUNITARIO	12
ENSEÑANZA PÚBLICA Y VINCULACIÓN UNIVERSIDADES	12
LUCHA CONTRA LA VIOLENCIA DE GÉNERO	3
TOTAL REUNIONES CELEBRADAS DE 30/10/2019 A 30/11/2022	124

Reuniones celebradas de 1/07/2022 a 30/11/2022

MESA TÉCNICA SECTORIAL	TOTAL REUNIONES CELEBRADAS	SESIÓN MONOGRÁFICA U OTRAS REUNIONES	SESIÓN 3/2022	SESIÓN 4/2022	SESIÓN 5/2022	SESIÓN 6/2022
REGENERACIÓN AMBIENTAL	3	6/07/2022 Parque Lineal del Manzanares			26/10/2022	23/11/2022
CULTURA Y DEPORTE	2			13/07/2022	14/09/2022	
RECUPERACIÓN ECONÓMICA E INDUSTRIAL	1			19/10/2022		
MOVILIDAD Y TRANSPORTE PÚBLICO	1			5/10/2022		
RECUPERACIÓN ESPACIO PÚBLICO Y PROMOCIÓN REHABILITACIÓN VIVIENDA	2			28/09/2022	10/11/2022	
PROMOCIÓN SOCIAL Y DESARROLLO COMUNITARIO	1		14/09/2022			
ENSEÑANZA PÚBLICA Y VINCULACIÓN UNIVERSIDADES	1		21/09/2022			
LUCHA CONTRA LA VIOLENCIA DE GÉNERO	1		2/11/2022			
TOTAL	12					

DATOS GESTIÓN PLAN SURES. OCTUBRE 2019 - NOVIEMBRE 2022		
REUNIONES		Nº DE ACTUACIONES
COMISIONES PERMANENTES	MESAS TÉCNICAS Y OTRAS REUNIONES	APROBADAS POR LAS MTS
1ª SESIÓN 25 de octubre de 2019	Sesión Constitutiva	
2ª SESIÓN 23 de junio de 2020	23	52
3ª SESIÓN 11 de noviembre de 2020	15	29
4ª SESIÓN 11 de mayo de 2021	25	21
5ª SESIÓN 15 de septiembre 2021	13	20
6ª SESIÓN 15 de diciembre 2021	10	10
7ª SESIÓN 19 de abril de 2022	13	18
8ª SESIÓN 19 de julio de 2022	12	10
9ª SESIÓN 30 de noviembre de 2022	12	14
TOTAL PERIODO OCTUBRE 2019 A ABRIL 2022	123	174

(*) Se han desglosado dos actuaciones: Plan Especial Urpisa y Plan Especial Quinta del Pilar. Tras la aprobación de los respectivos planes, se van a iniciar actuaciones derivadas de los mismos. Se ha cancelado la Instalación de sanitarios en tres mercadillos del distrito de Puente de Vallecas al proyectarse como actuación ordinaria. Además se ha cambiado de la ubicación de la actuación de Reforma y adaptación del teatro Almendrales para centro cultural por la Construcción de Centro Cultural en la calle Tomelloso.

Total proyectos y actuaciones por cada Mesa Técnica Sectorial

MESA TÉCNICA SECTORIAL	Proyectos aprobados	Actuaciones aprobadas	Actuaciones programadas
REGENERACIÓN AMBIENTAL	7	29	26
CULTURA Y DEPORTE	6	42	35
RECUPERACIÓN ECONOMICA E INDUSTRIAL	3	23	20
MOVILIDAD Y TRANSPORTE PÚBLICO	10	22	14
RECUPERACIÓN ESPACIO PÚBLICO Y PROMOCIÓN REHABILITACIÓN VIVIENDA	6	23	18
PROMOCIÓN SOCIAL Y DESARROLLO COMUNITARIO	6	21	19
ENSEÑANZA PÚBLICA Y VINCULACIÓN UNIVERSIDADES	4	10	10
LUCHA CONTRA LA VIOLENCIA DE GÉNERO	2	4	4
TOTAL	44	174	146



¡Muchas gracias!

sures.madrid.es