

sur**es**

Plan de desarrollo
del Sur y del Este



MADRID

Plan de Desarrollo del Sur y del Este (SURES)

COMISIÓN PERMANENTE

21 de marzo de 2023

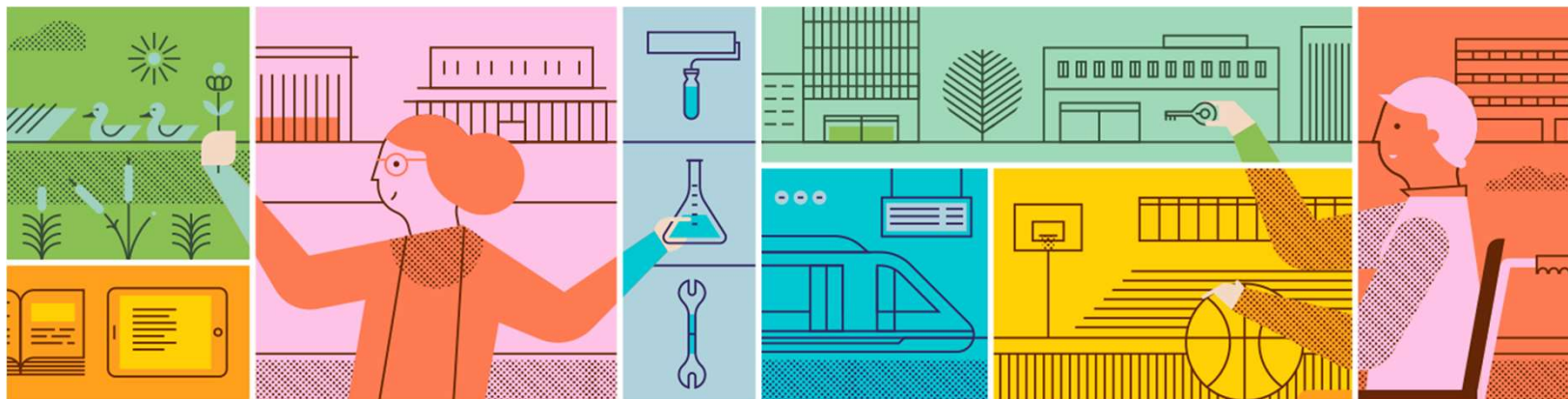

Balance de actividad

Balance actividad (25 octubre 2019 a 21 marzo 2023)



132 reuniones de las
Mesas técnicas

10 reuniones de la
Comisión permanente

186 actuaciones

BALANCE SURES

(25 octubre 2019 a 21 marzo 2023)



45 proyectos



186 actuaciones
aprobadas



161 actuaciones
programadas



118 actuaciones
finalizadas o en ejecución

Actuaciones
programadas

87%

En funcionamiento
o ejecución

63%

BALANCE SURES

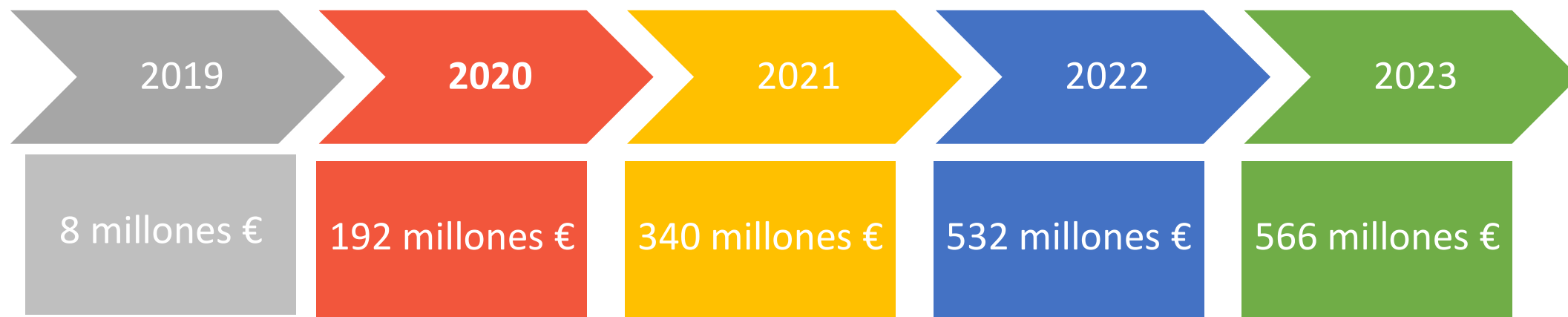
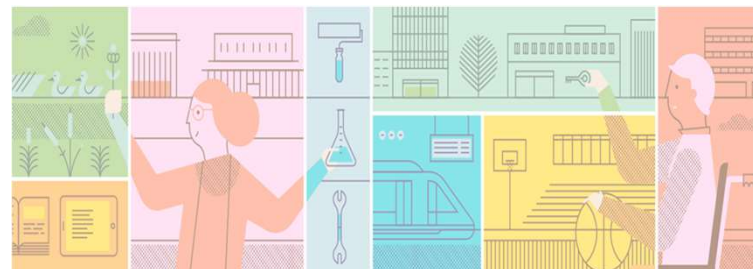

2020-2023: Incremento 195% del presupuesto

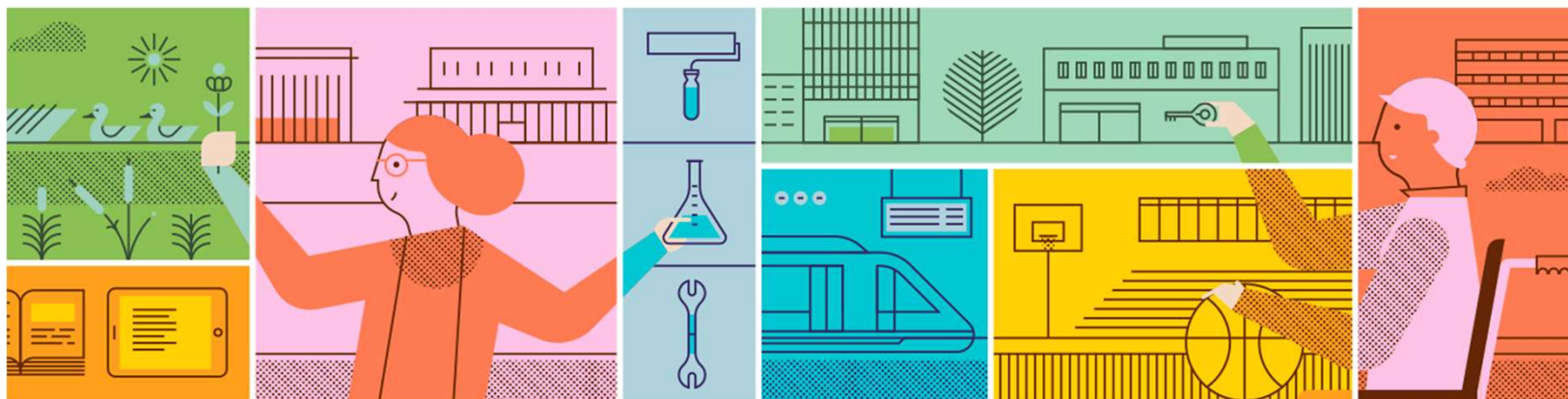

BALANCE POR CADA MESA TÉCNICA SECTORIAL



sures
medioambiente

Mesa Técnica de Regeneración Ambiental

Proyectos

- 7 proyectos en la estrategia SURES
- 7 proyectos aprobados en las mesas

Actuaciones

- 35 aprobadas
- 26 programadas
- 21 finalizadas, en funcionamiento o ejecución

Inversión

- **315.185.514 euros**

Mesa Técnica Sectorial de Regeneración Ambiental

| MESA TÉCNICA SECTORIAL | PROYECTO | ACTUACIONES VALORADAS POR LA MTS | ESTADO DE ACTUACIÓN | INICIADAS SÍ / NO | ACTUACIÓN PROGRAMADA SÍ / NO |
|---------------------------|---|---|------------------------|----------------------|------------------------------------|
| REGENERACIÓN AMBIENTAL | Madrid corresponsable con sus residuos. | Control de vertidos incontrolados en los distritos del Sur y del Este | EN ESTUDIO | NO | NO |
| | | Plan piloto de la gestión desconcentrada de residuos en el Distrito de Latina | FINALIZADA | SI | SI |
| | | Plan piloto de la gestión desconcentrada de residuos en el Distrito de Vicálvaro | EN ESTUDIO | NO | NO |
| | | Plan piloto de la gestión desconcentrada de residuos en el Distrito de San Blas-Canillejas | FINALIZADA | SI | SI |
| | | Estrategia de gestión y prevención de residuos, desarrollado por el Parque Tecnológico de Valdemingómez | EN TRAMITACIÓN | NO | SI |
| | Igualar los estándares de limpieza viaria y parques | Incrementar los Servicios de Limpieza Viaria en los Distritos del Sur y del Este | EN FUNCIONAMIENTO | SI | SI |
| | Puesta en funcionamiento del centro educativo medioambiental de Pradolongo (Maris Stella) | Centro educativo medioambiental de Pradolongo (Maris Stella). Distrito de Usera | EN FUNCIONAMIENTO | SI | SI |
| | Estudio e impulso de proyectos vinculados a las energías renovables. | Instalación de placas fotovoltaicas en diversas instalaciones y edificios municipales de los distritos del Sur – Este | FINALIZADA | SI | SI |
| | Incorporar a los distritos del SURES la extensión de la red de electrolinerías. | Ampliación de la red de recarga de oportunidad de vehículos eléctricos de acceso público de la ciudad de Madrid a los distritos del sureste | FINALIZADA | SI | SI |

Mesa Técnica Sectorial de Regeneración Ambiental

| MESA TÉCNICA SECTORIAL | PROYECTO | ACTUACIONES VALORADAS POR LA MTS | ESTADO DE ACTUACIÓN | INICIADAS SÍ / NO | ACTUACIÓN PROGRAMADA SÍ / NO |
|---------------------------|---|---|------------------------|----------------------|------------------------------------|
| REGENERACIÓN AMBIENTAL | Eje medioambiental y cultural del Manzanares. | Parque Lineal del Manzanares | EN TRAMITACIÓN | SI | SI |
| | | Exposición itinerante Bosque Metropolitano | FINALIZADA | SI | SI |
| | | Recuperación del Ecosistema Fluvial Manzanares-Gavia-Bulera | EN ESTUDIO | NO | NO |
| | Regeneración y recuperación de espacios. | Regeneración y recuperación del Cerro Almodóvar | EN EJECUCIÓN | SI | SI |
| | | Terminación del parque de La Gavia. Distrito de Villa de Vallecas | FINALIZADA | SI | SI |
| | | Terminación de la cuña de O'Donnell. Distrito de Moratalaz | FINALIZADA | SI | SI |
| | | Terminación de la cuña de O'Donnell del extremo Oeste | EN EJECUCIÓN | SI | SI |
| | | Regeneración del Parque Paraíso. Distrito de San Blas-Canillejas | FINALIZADA | SI | SI |
| | | Regeneración parque Paraíso (FASE 2). Distrito de San Blas-Canillejas | EN TRAMITACIÓN | NO | SI |

Mesa Técnica Sectorial de Regeneración Ambiental

| MESA TÉCNICA SECTORIAL | PROYECTO | ACTUACIONES VALORADAS POR LA MTS | ESTADO DE ACTUACIÓN | INICIADAS SÍ / NO | ACTUACIÓN PROGRAMADA SÍ / NO |
|---------------------------|--|---|------------------------|----------------------|------------------------------------|
| REGENERACIÓN AMBIENTAL | Regeneración y recuperación de espacios. | Rehabilitación Plaza Antonio Andrés y Aledaños. Distrito de Vicálvaro | FINALIZADA | SI | SI |
| | | Remodelación Parques Garrigues Walker y Entrevías. Distrito de Puente de Vallecas | FINALIZADA | SI | SI |
| | | Rehabilitación del Parque Olof Palme. Fase I. Distrito de Usera | FINALIZADA | SI | SI |
| | | Remodelación de la zona verde entre la calle Real de Arganda y calle Puentelarra. Distrito de Villa de Vallecas | FINALIZADA | SI | SI |
| | | Rehabilitación de solar en Zona Verde Popular Madrileña. Distrito de Usera | EN TRAMITACIÓN | NO | SI |
| | | Incremento de las zonas verdes del distrito de Usera a través de la intervención en espacios en situación de degradación | EN EJECUCIÓN | SI | SI |
| | | Adecuación zona estancial Avda. de Arcentales, 28. Distrito de San Blas-Canillejas | FINALIZADA | SI | SI |
| | | Rehabilitación y ordenación de usos del parque Amos Acero. Distrito de Puente de Vallecas | FINALIZADA | SI | SI |
| | | Mejora del parque de Moratalaz o parque Z y los parques de la Calle Fuente Carrantona, entre las Calles Arroyo Fontarrón y Calle de Luis de Hoyos Sainz | EN EJECUCIÓN | SI | SI |

Mesa Técnica Sectorial de Regeneración Ambiental

| MESA TÉCNICA SECTORIAL | PROYECTO | ACTUACIONES VALORADAS POR LA MTS | ESTADO DE ACTUACIÓN | INICIADAS SÍ / NO | ACTUACIÓN PROGRAMADA SÍ / NO |
|---------------------------|--|---|------------------------|----------------------|------------------------------------|
| REGENERACIÓN AMBIENTAL | Regeneración y recuperación de espacios. | Huertos urbanos en varios distritos de Madrid | FINALIZADA | SI | SI |
| | | Regeneración de zona verde en la c/ Primitiva Gañán. Distrito de Usera | EN TRAMITACIÓN | NO | SI |
| | | Construcción de zona verde en la parcela situada en la Avenida de San Fermín, 22. Distrito de Usera | EN ESTUDIO | NO | NO |
| | | Rehabilitación Parque de las Cataratas. Distrito de Villa de Vallecas | EN ESTUDIO | NO | NO |
| | | Rehabilitación Parque Duque de Ahumada. Distrito de Vicálvaro | EN ESTUDIO | NO | NO |
| | | Rehabilitación del Parque de las Cruces (Fase II). Distrito de Carabanchel | EN ESTUDIO | NO | NO |
| | | Rehabilitación del Parque Olof Palme (Fase II). Distrito de Usera | EN ESTUDIO | NO | NO |
| | | Mejoras en el Parque Forestal Ronda del Sur. Distrito de Puente de Vallecas | EN ESTUDIO | NO | NO |



surescultura

Mesa Técnica de Cultura y Deporte

Proyectos

- 6 proyectos en la estrategia SURES
- 6 proyectos aprobados en las mesas

Actuaciones

- 45 aprobadas
- 44 programadas
- 30 Finalizadas, en funcionamiento o ejecución

Inversión

- **80.186.663 euros**

Mesa Técnica Sectorial de Cultura y Deporte

| MESA TÉCNICA SECTORIAL | PROYECTO | ACTUACIONES VALORADAS POR LA MTS | ESTADO DE ACTUACIÓN | INICIADAS SÍ / NO | ACTUACIÓN PROGRAMADA SÍ / NO |
|---------------------------|---|--|------------------------|----------------------|------------------------------------|
| CULTURA Y DEPORTE | Apoyo y promoción del polo de creación artística del ISO de Carabanchel | Ensayo Carabanchel | EN FUNCIONAMIENTO | SI | SI |
| | | 1er Rebirth Fórum Carabanchel | EN TRAMITACIÓN | NO | SI |
| | | Pájaros de Calle | EN TRAMITACIÓN | NO | SI |
| | | Madrid participa en el Concurso European 17 con el emplazamiento "Madrid Plaza de Almodóvar" | EN EJECUCIÓN | SI | SI |
| | | Apoyo y promoción del polo de creación artística del ISO de Carabanchel-Otras actuaciones | EN ESTUDIO | NO | NO |
| | Polo deportivo en la Caja Mágica | Plan deportivo: campus deportivo en períodos vacacionales estivales y escuelas de deporte base. Distrito de Usera | EN FUNCIONAMIENTO | SI | SI |
| | | Mejora de las instalaciones deportivas en el entorno de la Caja Mágica. Distrito de Usera | FINALIZADA | SI | SI |
| | Polo deportivo en el Metropolitano | Polo deportivo en el Metropolitano: construcción de un complejo deportivo. Distrito de San Blas-Canillejas | EN TRAMITACIÓN | NO | SI |

Mesa Técnica Sectorial de Cultura y Deporte

| MESA TÉCNICA SECTORIAL | PROYECTO | ACTUACIONES VALORADAS POR LA MTS | ESTADO DE ACTUACIÓN | INICIADAS SÍ / NO | ACTUACIÓN PROGRAMADA SÍ / NO |
|---------------------------|---|---|------------------------|----------------------|------------------------------------|
| CULTURA Y DEPORTE | Puesta en valor del patrimonio cultural, artístico, arqueológico, paleontológico e histórico del Sur y Este | Observatorio Quinta de los Molinos. Distrito de San Blas-Canillejas | FINALIZADA | SI | SI |
| | | Festival internacional de música barroca y clásica en Santa María La Antigua. Distrito de Vicálvaro | EN FUNCIONAMIENTO | SI | SI |
| | | Festival internacional de música barroca y clásica, en el distrito de Moratalaz | EN FUNCIONAMIENTO | SI | SI |
| | Cultura de calidad también en el Sur y en Este | Construcción de escuela de música y danza en el distrito de Latina | EN EJECUCIÓN | SI | SI |
| | | Construcción, equipamiento y puesta en funcionamiento de la escuela de música de Moratalaz | EN FUNCIONAMIENTO | SI | SI |
| | | Creación de escuela de música de Puente de Vallecas | EN TRAMITACIÓN | NO | SI |
| | | Construcción de Biblioteca en PAU de Carabanchel | EN TRAMITACIÓN | NO | SI |
| | | EPYCOS - Ecosistema productivo y artístico SURES | EN FUNCIONAMIENTO | SI | SI |
| | | Consolidación concurso de Bandas y Solistas POP&ROCK de Vicálvaro | EN EJECUCIÓN | SI | SI |
| | | Construcción de un Centro Cultural en Calle Tomelloso. Distrito de Usera | EN TRAMITACIÓN | NO | SI |

Mesa Técnica Sectorial de Cultura y Deporte

| MESA TÉCNICA SECTORIAL | PROYECTO | ACTUACIONES VALORADAS POR LA MTS | ESTADO DE ACTUACIÓN | INICIADAS SÍ / NO | ACTUACIÓN PROGRAMADA SÍ / NO |
|------------------------------|--|--|------------------------|----------------------|------------------------------------|
| CULTURA Y DEPORTE | Fomento del deporte en el Sur y en el Este | Construcción de un pabellón de Voley-Playa en CDM Cerro Almodóvar. Distrito de Villa de Vallecas | EN EJECUCIÓN | SI | SI |
| | | Pista de Pumptrack y adecuación del acceso al Parque Lineal del Manzanares-Villaverde (Fase I) | FINALIZADA | SI | SI |
| | | Instalaciones zona deportiva Rosales en el distrito Villaverde (Fase II) | EN EJECUCIÓN | SI | SI |
| | | Circuitos biosaludables en el distrito de Puente de Vallecas | FINALIZADA | SI | SI |
| | | Ruta de rocódromos al aire libre repartidos por distintas localizaciones del distrito de Puente de Vallecas. | FINALIZADA | SI | SI |
| | | Circuitos biosaludables: Construcción de un Circuito Cardiosaludable en el Centro Deportivo Municipal "Gallur". Distrito de Latina | FINALIZADA | SI | SI |
| | | Circuitos Biosaludables en diversas Localizaciones en el Distrito de Moratalaz | EN EJECUCIÓN | SI | SI |
| | | Sembrando Salud a través del Deporte en diez Instalaciones Deportivas del Distrito de Puente de Vallecas. | EN FUNCIONAMIENTO | SI | SI |
| | | Fomento del deporte en espacios al aire libre IDB arbolitos, garantizando condiciones de seguridad y salubridad en el distrito de Puente de Vallecas | FINALIZADA | SI | SI |

Mesa Técnica Sectorial de Cultura y Deporte

| MESA TÉCNICA SECTORIAL | PROYECTO | ACTUACIONES VALORADAS POR LA MTS | ESTADO DE ACTUACIÓN | INICIADAS SÍ / NO | ACTUACIÓN PROGRAMADA SÍ / NO |
|------------------------------|--|--|------------------------|----------------------|------------------------------------|
| CULTURA Y DEPORTE | Fomento del Deporte en el Sur y en el Este | Creación de una Instalación Deportiva Básica en el Barrio de Orcasitas (IDB Gainza). Distrito de Usera | EN EJECUCIÓN | SI | SI |
| | | Fomento del deporte en espacios al aire libre en las IDB David González Rubio y Zofío, garantizando condiciones de seguridad y salubridad. Distrito de Usera | FINALIZADA | SI | SI |
| | | Creación de un campo de rugby en el distrito de Moratalaz | EN EJECUCIÓN | SI | SI |
| | | Mejora de la oferta de espacios deportivos al aire libre en los distritos del sur y del sureste: Cubo Gym | FINALIZADA | SI | SI |
| | | Obras de adecuación de campo de fútbol a césped artificial en la instalación deportiva IDB Arjona en el Distrito de Latina | EN EJECUCIÓN | SI | SI |
| | | Parque de deportes urbanos en la ampliación del parque de Plata y Castañar en el Distrito de Villaverde | EN EJECUCIÓN | SI | SI |
| | | Construcción pabellón deportivo cubierto en el distrito de San Blas-Canillejas | EN TRAMITACIÓN | NO | SI |
| | | Reforma integral piscina de verano Orcasitas en el distrito de Usera | EN EJECUCIÓN | SI | SI |

Mesa Técnica Sectorial de Cultura y Deporte

| MESA TÉCNICA SECTORIAL | PROYECTO | ACTUACIONES VALORADAS POR LA MTS | ESTADO DE ACTUACIÓN | INICIADAS SÍ / NO | ACTUACIÓN PROGRAMADA SÍ / NO |
|------------------------------|--|--|------------------------|----------------------|------------------------------------|
| CULTURA Y DEPORTE | Fomento del Deporte en el Sur y en el Este | Obras de ejecución de pistas de pádel en CDM Blanca Fernández Ochoa. Distrito de Carabanchel | EN EJECUCIÓN | SI | SI |
| | | Acondicionamiento de la Instalación Deportiva Básica Román Valero. Construcción de pista multideporte cubierta. Distrito de Usera | EN TRAMITACIÓN | NO | SI |
| | | Obras de Renovación de la IDB Piqueñas. Distrito de Carabanchel | EN TRAMITACIÓN | NO | SI |
| | | Obras de Renovación de la IDB Santa Rita. Distrito de Carabanchel | EN TRAMITACIÓN | NO | SI |
| | | Obras de acondicionamiento de césped en la IDB Parque Lineal del Manzanares | EN TRAMITACIÓN | NO | SI |
| | | Obras de sustitución césped en la IDB Vicalvarada en el distrito de Vicálvaro | EN TRAMITACIÓN | NO | SI |
| | | Reforma piscinas de verano de los barrios de San Fermín y Moscardó en el distrito de Usera | EN TRAMITACIÓN | NO | SI |
| | | Renovación e implementación de nuevos usos deportivos en pistas polideportivas del CDM Gallur. Distrito de Latina | EN EJECUCIÓN | SI | SI |
| | | Ampliación y accesibilidad de la IDB "Castroserna", distrito de Latina | EN TRAMITACIÓN | NO | SI |
| | | Implantación de nueva instalación deportiva básica para la práctica del "Softball" y el "Ground Golf" en el barrio de Cuatro Vientos, distrito de Latina | EN EJECUCIÓN | SI | SI |



sur**es**empleo

Mesa Técnica Recuperación Económica e Industrial

Proyectos

- 3 proyectos en la estrategia SURES
- 3 proyectos aprobados en las mesas

Actuaciones

- 23 aprobadas
- 21 programadas
- 17 Finalizadas, en funcionamiento o ejecución

Inversión

- **60.959.780 euros**

Mesa Técnica Sectorial de Recuperación Económica e Industrial

| MESA TÉCNICA SECTORIAL | PROYECTO | ACTUACIONES VALORADAS POR LA MTS | ESTADO DE ACTUACIÓN | INICIADAS SÍ / NO | ACTUACIÓN PROGRAMADA SÍ / NO |
|--|--|---|------------------------|----------------------|------------------------------------|
| RECUPERACIÓN ECONÓMICA E INDUSTRIAL | Impulso de la localización de actividades económicas en el Sur y el Este | Madrid Labora. Creación de un centro especializado en ofrecer recursos para el empleo en Carabanchel | EN FUNCIONAMIENTO | SI | SI |
| | | Madrid Labora. Desarrollo de talleres de formación y empleo en cada uno de los distritos del sur y este de Madrid | EN EJECUCIÓN | SI | SI |
| | | Aula Digital móvil (Bus de Empleo). Aula móvil digital con formación en nuevas tecnologías | EN TRAMITACIÓN | NO | SI |
| | | Madrid Labora. Implantación de recursos tecnológicos en materia de empleo en los distritos del sur este (TÓTEMS) | FINALIZADA | SI | SI |
| | | Creación de un centro de formación especializado en tecnologías de la información y la comunicación (TIC). Distrito de San Blas-Canillejas | EN FUNCIONAMIENTO | SI | SI |
| | | Madrid Food Innovation Hub. Distrito de Villaverde | EN FUNCIONAMIENTO | SI | SI |
| | | Madrid Labora. Desarrollo de talleres y cursos de formación no presencial en cada uno de los Distritos del sur y este de Madrid | EN EJECUCIÓN | SI | SI |
| | | Medidas extraordinarias en materia de empleo y vulnerabilidad a implantar en cada uno de los distritos del sur y este de Madrid, como consecuencia del COVID 19. (2022) | EN ESTUDIO | NO | NO |

Mesa Técnica Sectorial de Recuperación Económica e Industrial

| MESA TÉCNICA SECTORIAL | PROYECTO | ACTUACIONES VALORADAS POR LA MTS | ESTADO DE ACTUACIÓN | INICIADAS SÍ / NO | ACTUACIÓN PROGRAMADA SÍ / NO |
|---|--|--|------------------------|----------------------|------------------------------------|
| RECUPERACIÓN ECONÓMICA E INDUSTRIAL | Impulso de la localización de actividades económicas en el Sur y el Este | Madrid Labora. Espacio para la formación y profesionalización en hostelería | EN FUNCIONAMIENTO | SI | SI |
| | | Madrid Labora. Ayudas a la contratación de personas desempleadas o en demanda de empleo de los distritos del Sur y Este de la Ciudad | EN FUNCIONAMIENTO | SI | SI |
| | | Convocatoria pública para la concesión de subvenciones dirigidas al fomento, impulso y reactivación de la industria y servicios conexos a la industria de la Ciudad de Madrid en el contexto de la COVID-19 para las anualidades 2021 y 2022 | EN FUNCIONAMIENTO | SI | SI |
| | | Adecuación de un aula de competencias digitales en el centro cultural de Valdebernardo. Distrito de Vicálvaro | EN FUNCIONAMIENTO | SI | SI |
| | Plan Estratégico Industrial | Creación del centro de innovación de economía Circular en Vicálvaro (CIEC). Distrito de Vicálvaro | EN EJECUCIÓN | SI | SI |
| | | Creación de la Factoría industrial de Vallecas. Distrito de Villa de Vallecas | EN TRAMITACIÓN | NO | SI |
| | | Creación de la Factoría industrial de Villaverde | EN FUNCIONAMIENTO | SI | SI |
| | | FAB-LAB en Factoría industrial de Villaverde | EN TRAMITACIÓN | NO | SI |

Mesa Técnica Sectorial de Recuperación Económica e Industrial

| MESA TÉCNICA SECTORIAL | PROYECTO | ACTUACIONES VALORADAS POR LA MTS | ESTADO DE ACTUACIÓN | INICIADAS SÍ / NO | ACTUACIÓN PROGRAMADA SÍ / NO |
|--|---------------------------------|---|------------------------|----------------------|------------------------------------|
| RECUPERACIÓN ECONÓMICA E INDUSTRIAL | Plan de Activación Comercial | Mejora de los mercadillos periódicos ubicados en el ámbito SURES | EN EJECUCIÓN | SI | SI |
| | | Mejora de mercadillos periódicos. Mercadillo San Román del Valle del Distrito de San Blas-Canillejas | FINALIZADA | SI | SI |
| | | Mejora de mercadillos periódicos. Recinto ferial Sierra Gorda del Distrito de Villa de Vallecas | FINALIZADA | SI | SI |
| | | Desarrollar un proyecto para el Mercado Orcasur. Distrito de Usera | EN ESTUDIO | NO | NO |
| | | Mejora de la iluminación del casco histórico de Vicálvaro con la finalidad de dinamizar el comercio de proximidad | FINALIZADA | SI | SI |
| | | Puesta en valor de los Ejes comerciales del Sur y Este de Madrid | FINALIZADA | SI | SI |
| | | Creación de un nuevo mercado de productores en parque Europa, distrito de Latina | EN TRAMITACIÓN | NO | SI |



sur**es**igualdad

Mesa Técnica Lucha contra la Violencia de Género

Proyectos

- 1 proyecto inicialmente en la estrategia SURES
- 2 proyectos aprobado en las mesas

Actuaciones

- 4 aprobadas
- 4 programadas
- 4 Finalizadas, en funcionamiento o ejecución

Inversión

- **3.789.082 euros**

Mesa Técnica Sectorial de Lucha Contra la Violencia de Género

| MESA TÉCNICA SECTORIAL | PROYECTO | ACTUACIONES VALORADAS POR LA MTS | ESTADO DE ACTUACIÓN | INICIADAS SÍ / NO | ACTUACIÓN PROGRAMADA SÍ / NO |
|---|---|--|------------------------|----------------------|------------------------------------|
| LUCHA CONTRA LA VIOLENCIA DE GÉNERO | Barrios seguros, amables e igualitarios | Proyecto piloto para elaborar una cartografía de la (in)seguridad de las mujeres y las niñas en dos distritos de la ciudad de Madrid | FINALIZADA | SI | SI |
| | Favorecer la atención integral a mujeres | Gestión del Punto Municipal del Observatorio Regional de Violencia de Género II perteneciente a la Red Municipal contra la Violencia de género en pareja/expareja | EN FUNCIONAMIENTO | SI | SI |
| | | Gestión del Punto Municipal del Observatorio Regional de Violencia de Género III perteneciente a la Red Municipal contra la Violencia de género en pareja/expareja | EN FUNCIONAMIENTO | SI | SI |
| | | Gestión del Centro Concepción Arenal de atención integral a mujeres víctimas de explotación sexual (trata y prostitución) perteneciente a la Red Municipal contra la Trata y Prostitución | EN FUNCIONAMIENTO | SI | SI |



sures**movilidad**

Mesa Técnica Movilidad y Transporte Público

Proyectos

- 26 proyectos en la estrategia SURES
- 11 proyectos aprobados en las mesas

Actuaciones

- 23 aprobadas
- 15 programadas
- 7 Finalizadas o en ejecución

Inversión

- **545.730.772 euros**

Mesa Técnica Sectorial de Movilidad y Transporte Público

| MESA TÉCNICA SECTORIAL | PROYECTO | ACTUACIONES VALORADAS POR LA MTS | ESTADO DE ACTUACIÓN | INICIADAS SÍ / NO | ACTUACIÓN PROGRAMADA SÍ / NO |
|--------------------------------------|---|---|-----------------------|----------------------|------------------------------------|
| MOVILIDAD Y TRANSPORTE PÚBLICO | Ampliación de Bicimad a todos los distritos. | Ampliación del sistema de bicicleta compartida municipal a todos los distritos | EN EJECUCIÓN | SI | SI |
| | | Dotar de una red de vehículos y reservas de espacio de estacionamiento para vehículos de Carsharing | EN ESTUDIO | NO | NO |
| | Plataformas reservadas de bus en la A-2. | Creación de plataforma reservada de bus en la A-2 | EN TRAMITACIÓN | SI | SI |
| | Plataformas reservadas de bus en la A-3. | Creación de plataforma reservada de bus en la A-3 | EN ESTUDIO | NO | NO |
| | Plataformas reservadas de bus en la A-4. | Creación de plataforma reservada de bus en la A-4 | EN ESTUDIO | NO | NO |
| | Plataformas reservadas de bus en la A-42. | Creación de plataforma reservada de bus en la A-42 | EN ESTUDIO | NO | NO |
| | Plataformas reservadas de bus en la A-5. | Paseo verde del suroeste | EN TRAMITACIÓN | NO | SI |
| | Permeabilidad de las infraestructuras: Trazados ferroviarios. | Mejora acceso al polígono de Villa de Vallecas. Paso inferior Camino del pozo del Tío Raimundo | EN TRAMITACIÓN | NO | SI |
| | Permeabilidad de las infraestructuras: M-40. | Avenida de la Democracia en el distrito de Puente de Vallecas | FINALIZADA | SI | SI |
| | Resolución de casos especialmente problemáticos: Rejas, Estadio Metropolitano, plataforma logística de la M-40 | Reordenación y mejora de accesos viales al Estadio Metropolitano Fase 2 | EN TRAMITACIÓN | NO | SI |

Mesa Técnica Sectorial de Movilidad y Transporte Público

| MESA TÉCNICA SECTORIAL | PROYECTO | ACTUACIONES VALORADAS POR LA MTS | ESTADO DE ACTUACIÓN | INICIADAS SÍ / NO | ACTUACIÓN PROGRAMADA SÍ / NO |
|---|--|--|------------------------|----------------------|------------------------------------|
| MOVILIDAD Y TRANSPORTE PÚBLICO | Movilidad peatonal en los distritos del Sur y Este | Mejora de la movilidad ciclista, peatonal y vehicular en el entorno de la Avda. de Arcentales. Distrito de San Blas-Canillejas | FINALIZADA | SI | SI |
| | | Construcción de Pasarela peatonal de conexión entre los barrios de San Cristóbal y Butarque. Distrito Villaverde | FINALIZADA | SI | SI |
| | | Remodelación integral casco antiguo Carabanchel Bajo. Mejora de accesibilidad. | EN TRAMITACIÓN | NO | SI |
| | | Conversión de la calle Condesa de la Vega del Pozo. Desde la calle de los Galeote hasta calle Lago Sanabria, en zona de coexistencia peatonal. Distrito de Vicálvaro | EN EJECUCIÓN | SI | SI |
| | | Itinerarios peatonales y carriles bici. Conexión peatonal entre las Quintas de los Molinos y Torre Arias. Distrito de San Blas-Canillejas | EN TRAMITACIÓN | NO | SI |
| | | Mejora de la accesibilidad en la conexión peatonal existente entre la calle Sepúlveda y la calle Monsalupe. Distrito de Latina | EN TRAMITACIÓN | NO | SI |
| | | Itinerarios peatonales y carriles bici - Otras actuaciones | EN ESTUDIO | NO | NO |

Mesa Técnica Sectorial de Movilidad y Transporte Público

| MESA TÉCNICA SECTORIAL | PROYECTO | ACTUACIONES VALORADAS POR LA MTS | ESTADO DE ACTUACIÓN | INICIADAS SÍ / NO | ACTUACIÓN PROGRAMADA SÍ / NO |
|--------------------------------------|--|---|------------------------|----------------------|------------------------------------|
| MOVILIDAD Y TRANSPORTE PÚBLICO | Movilidad peatonal en los distritos del Sur y Este | Itinerarios peatonales y carriles bici. Señalización de ciclocarriles en el Distrito de Usera | FINALIZADA | SI | SI |
| | | Itinerarios peatonales y carriles bici. Mejora de conexión ciclista con el Anillo Verde en el distrito Villa de Vallecas | EN ESTUDIO | NO | NO |
| | | Mejora del sendero anexo a la Avda. de la Democracia. Distrito de Vicálvaro | FINALIZADA | SI | SI |
| | | Pacificación del tráfico en Calle Villablanca, Calle de Casalarreina, Calle Minerva, Av. de la Democracia y Av. de la Gran Vía del Este del distrito de Vicálvaro | EN ESTUDIO | NO | NO |
| | Aparcamientos para residentes | Ejecución de aparcamiento para residentes y remodelación plaza de Canfranc. Distrito Puente de Vallecas | EN ESTUDIO | NO | NO |
| | | Aparcamiento en Paseo Artilleros sobre el vestíbulo de la estación de Metro Vicálvaro (L-9). Distrito de Vicálvaro | EN TRAMITACIÓN | NO | SI |



suresvivienda

Mesa Técnica Recuperación Espacio público y Promoción y Rehabilitación Vivienda

Proyectos

- 7 proyectos en la estrategia SURES
- 6 proyectos aprobados en las mesas

Actuaciones

- 24 aprobadas
- 20 programadas
- 12 Finalizadas, en funcionamiento o ejecución

Inversión

- **399.826.010 euros**

Mesa Técnica Sectorial de Recuperación Espacio Público y Promoción Rehabilitación Vivienda

| MESA TÉCNICA SECTORIAL | PROYECTO | ACTUACIONES VALORADAS POR LA MTS | ESTADO DE ACTUACIÓN | INICIADAS SÍ / NO | ACTUACIÓN PROGRAMADA SÍ / NO |
|---|--|---|------------------------|----------------------|------------------------------------|
| RECUPERACIÓN ESPACIO PÚBLICO Y PROMOCIÓN REHABILITACIÓN VIVIENDA | Plan especial espacios interbloque | Aprobación del Plan especial de incremento y mejora de las redes públicas en barrios de promoción pública | FINALIZADA | SI | SI |
| | | Actuaciones derivadas de la aprobación del Plan especial de incremento y mejora de las redes públicas en barrios de promoción pública | EN TRAMITACIÓN | NO | SI |
| | | Aprobación del Plan Especial Colonia Urpisa. Distrito de Villa de Vallecas | FINALIZADA | SI | SI |
| | | Actuaciones derivadas de la aprobación del Plan Especial Colonia Urpisa | EN TRAMITACIÓN | NO | SI |
| | | Aprobación del Plan Especial parcelas D y E del Gran San Blas | EN ESTUDIO | NO | NO |
| | | Aprobación del Plan Especial Quinta del Pilar. Distrito de Villaverde | FINALIZADA | SI | SI |
| | | Actuaciones derivadas de la aprobación del Plan Especial Quinta del Pilar | EN EJECUCIÓN | SI | SI |
| | | Aprobación del Plan Especial Roger de Flor. Distrito de Carabanchel | FINALIZADA | SI | SI |
| | | Actuaciones derivadas de la aprobación del Plan especial Roger de Flor. Distrito de Carabanchel | EN TRAMITACIÓN | NO | SI |

Mesa Técnica Sectorial de Recuperación Espacio Público y Promoción Rehabilitación Vivienda

| MESA TÉCNICA SECTORIAL | PROYECTO | ACTUACIONES VALORADAS POR LA MTS | ESTADO DE ACTUACIÓN | INICIADAS SÍ / NO | ACTUACIÓN PROGRAMADA SÍ / NO |
|---|---|---|------------------------|----------------------|------------------------------------|
| RECUPERACIÓN ESPACIO PÚBLICO Y PROMOCIÓN REHABILITACIÓN VIVIENDA | Plan especial espacios interbloque | Con la aprobación definitiva se valorará por la DG Conservación de Vías Públicas las obras a realizar por tratarse de zonas no urbanizadas, por graves defectos de accesibilidad peatonal o por problemas estructurales | EN ESTUDIO | NO | NO |
| | | Regularización y adecuación de espacios de uso público API 11.06 Pan Bendito. Distrito Carabanchel | EN ESTUDIO | NO | NO |
| | Incremento dotación del plan de rehabilitación de viviendas | Impulso a las ayudas a la rehabilitación con publicación de nuevos Planes de Rehabilitación anuales | EN EJECUCIÓN | SI | SI |
| | | Ampliación cuantía convocatoria Poblado dirigido de Orcasitas. Distrito de Usera | FINALIZADA | SI | SI |
| | | Nueva convocatoria de ayudas en la Colonia Experimental de Villaverde | EN ESTUDIO | NO | NO |
| | Mejora de las políticas de realojo. | Distribución en toda la ciudad de las viviendas de realojo | EN EJECUCIÓN | SI | SI |
| | Vivienda pública | Promoción de la vivienda de alquiler a precios sociales | EN EJECUCIÓN | SI | SI |

Mesa Técnica Sectorial de Recuperación Espacio Público y Promoción Rehabilitación Vivienda

| MESA TÉCNICA SECTORIAL | PROYECTO | ACTUACIONES VALORADAS POR LA MTS | ESTADO DE ACTUACIÓN | INICIADAS SÍ / NO | ACTUACIÓN PROGRAMADA SÍ / NO |
|---|--|--|------------------------|----------------------|------------------------------------|
| RECUPERACIÓN ESPACIO PÚBLICO Y PROMOCIÓN REHABILITACIÓN VIVIENDA | Recuperación del espacio público | Mejora de las condiciones de accesibilidad y de movilidad peatonal de las aceras de la Gran Vía de Villaverde. | EN EJECUCIÓN | SI | SI |
| | | Reforma y acondicionamiento de las zonas verdes interbloques de la Colonia Arechavaleta. Distrito de Villaverde | EN TRAMITACIÓN | NO | SI |
| | | Regeneración Urbana integral calle Villalonso en el tramo entre calle Arroyo Bueno y Avd. Real de Pinto números impares. Distrito de Villaverde | FINALIZADA | SI | SI |
| | | Regeneración de espacios en el casco antiguo del distrito para mejorar la movilidad peatonal y motora del distrito de Puente de Vallecas | EN TRAMITACIÓN | NO | SI |
| | | Regeneración de espacio interbloques de viviendas en calle Mariblanca. Distrito de Usera | EN TRAMITACIÓN | NO | SI |
| | | Intervención para mejora de la accesibilidad peatonal en los espacios públicos comprendidos entre el Pº Santa María de la Cabeza y la calle Marcelo Usera. Distrito de Usera | EN EJECUCIÓN | SI | SI |
| | | Regeneración del espacio urbano en el Barrio San Fermín. Intervención en seis plazas situadas entre las calles Casarabonela y Torcal. Distrito de Usera | EN TRAMITACIÓN | NO | SI |
| | Promover el uso provisional de solares de titularidad pública como espacios comunitarios | Conversión de solares en desuso en zonas renaturalizadas o zonas estanciales | EN TRAMITACIÓN | NO | SI |



sur**es**social

Mesa Técnica Promoción Social y Desarrollo Comunitario

Proyectos

- 9 proyectos en la estrategia SURES
- 6 proyectos aprobado en las mesas

Actuaciones

- 22 aprobadas
- 21 programadas
- 18 Finalizadas, en funcionamiento o en ejecución

Inversión

- **732.812.664 euros**

Mesa Técnica Sectorial de Promoción Social y Desarrollo Comunitario

| MESA TÉCNICA SECTORIAL | PROYECTO | ACTUACIONES VALORADAS POR LA MTS | ESTADO DE ACTUACIÓN | INICIADAS SÍ / NO | ACTUACIÓN PROGRAMADA SÍ / NO |
|--|---|--|------------------------|----------------------|------------------------------------|
| PROMOCIÓN SOCIAL Y DESARROLLO COMUNITARIO | Promoción social y desarrollo comunitario: Una estrategia de atención | Aumento de los recursos de trabajo social en los edificios de la EMVS | EN FUNCIONAMIENTO | SI | SI |
| | Atención a domicilio y teleasistencia | Incremento de atención a domicilio y teleasistencia | EN FUNCIONAMIENTO | SI | SI |
| | Mediación social ágil y eficaz | Desarrollar un Proceso Comunitario Intercultural impulsado en cada uno de los territorios de intervención y consolidar un marco estable de relaciones para el fortalecimiento de la convivencia y la cohesión social | EN FUNCIONAMIENTO | SI | SI |
| | | Programa para la atención social y mediación con mediadores/as de Cañada Real y agrupamientos urbanos de la Ciudad de Madrid | EN FUNCIONAMIENTO | SI | SI |
| | | Programa de prevención e intervención ante los riesgos del juego de azar en adolescentes y jóvenes "La Contrapartida" en los distritos SURES | EN FUNCIONAMIENTO | SI | SI |
| | | Servicio de prevención y atención en proximidad a personas con adicciones en el distrito de Villaverde | EN FUNCIONAMIENTO | SI | SI |
| | | Programa de acompañamiento social para la transformación urbana en la Colonia Experimental de Villaverde | EN FUNCIONAMIENTO | SI | SI |

Mesa Técnica Sectorial de Promoción Social y Desarrollo Comunitario

| MESA TÉCNICA SECTORIAL | PROYECTO | ACTUACIONES VALORADAS POR LA MTS | ESTADO DE ACTUACIÓN | INICIADAS SÍ / NO | ACTUACIÓN PROGRAMADA SÍ / NO |
|--|---|---|------------------------|----------------------|------------------------------------|
| PROMOCIÓN SOCIAL Y DESARROLLO COMUNITARIO | Mediación social ágil y eficaz | Servicio de prevención y atención en proximidad a personas con adicciones en el distrito de Villa de Vallecas | EN FUNCIONAMIENTO | SI | SI |
| | | Programa de prevención de agrupaciones juveniles violentas en centros de educación primaria del distrito de Villaverde | EN TRAMITACIÓN | NO | SI |
| | Creación de nuevos centros de servicios sociales, de día, de alzhéimer y de mayores | Creación del Centro de Mayores Margarita Salas. Barrio de Las Águilas entre C/ Garapalo y Blas Cabrera. Distrito de Latina | FINALIZADA | SI | SI |
| | | Centro de Servicios Sociales Entrevías C/ Yuste, 8. Ampliación. Distrito de Puente de Vallecas | FINALIZADA | SI | SI |
| | | Creación del centro de mayores de Parque Europa. Distrito de Latina | EN TRAMITACIÓN | NO | SI |
| | | Impermeabilización de la cubierta y obras de rehabilitación y conservación del Centro de día Pablo Casals Distrito de San Blas-Canillejas | FINALIZADA | SI | SI |
| | | Reforma y accesibilidad Centro de día y Centro de Mayores Distrito de Vicálvaro | FINALIZADA | SI | SI |
| | | Creación del Centro de Servicios Sociales en calle Pobladora del Valle,13. Distrito de San Blas-Canillejas (Obra finalizada) | EN EJECUCIÓN | SI | SI |

Mesa Técnica Sectorial de Promoción Social y Desarrollo Comunitario

| MESA TÉCNICA SECTORIAL | PROYECTO | ACTUACIONES VALORADAS POR LA MTS | ESTADO DE ACTUACIÓN | INICIADAS SÍ / NO | ACTUACIÓN PROGRAMADA SÍ / NO |
|--|--|--|------------------------|----------------------|------------------------------------|
| PROMOCIÓN SOCIAL Y DESARROLLO COMUNITARIO | Acceso rápido y en condiciones dignas de las personas solicitantes de la renta mínima de inserción | Acceso rápido RMI | EN ESTUDIO | NO | NO |
| | Incremento de recursos para atención a la infancia y adolescencia. | Construcción y equipamiento para la puesta en funcionamiento de una escuela infantil en San Blas-Canillejas C/ Josefa Valcárcel, 21 | FINALIZADA | SI | SI |
| | | Construcción y equipamiento para la puesta en funcionamiento de la escuela infantil en el El Cañaveral (Vicálvaro) c/ Victoria Kent c/v Enrique Urquijo, 56 | FINALIZADA | SI | SI |
| | | Construcción y equipamiento para la puesta en funcionamiento de la escuela infantil de Villa de Vallecas c/ Embalse de Navacerrada c/v Embalse de la Pinilla c/v Embalse de Manzanares | FINALIZADA | SI | SI |
| | | Equipamiento para la puesta en funcionamiento de la escuela infantil municipal Parque Ingenieros. Distrito de Villaverde | FINALIZADA | SI | SI |
| | | Construcción, equipamiento y gestión del centro juvenil Pipo Velasco, C/ Avena, 5. Distrito de Usera | EN FUNCIONAMIENTO | SI | SI |
| | | Construcción y equipamiento para la puesta en funcionamiento de una Escuela Infantil en el barrio de San Fermín, en la calle Silvina. Distrito Usera | EN TRAMITACIÓN | NO | SI |



sureseducación

Mesa Técnica Enseñanza Pública y vinculación Universidades

Proyectos

- 9 proyectos en la estrategia SURES
- 4 proyectos aprobados en las mesas

Actuaciones

- 10 aprobadas
- 10 programadas
- 9 Finalizadas, en funcionamiento o en ejecución

Inversión

- **3.921.681 euros**

Mesa Técnica Sectorial de Enseñanza Pública y Vinculación Universidades

| MESA TÉCNICA SECTORIAL | PROYECTO | ACTUACIONES VALORADAS POR LA MTS | ESTADO DE ACTUACIÓN | INICIADAS SÍ / NO | ACTUACIÓN PROGRAMADA SÍ / NO |
|---|--|--|---------------------|-------------------|------------------------------|
| ENSEÑANZA PÚBLICA Y VINCULACIÓN UNIVERSIDADES | Atención al alumnado con necesidades especiales y a la diversidad. | Refuerzo escolar | EN FUNCIONAMIENTO | SI | SI |
| | | Programa de prevención del Absentismo Escolar | EN TRAMITACIÓN | NO | SI |
| | Mejoras de los entornos y patios escolares. | Obras en patios de colegios de Puente de Vallecas para convertirlos en espacios educativos e inclusivos, promotores de la salud, coeducativos y que promuevan la convivencia (Proyecto MICOS) 2020 | FINALIZADA | SI | SI |
| | | Obras en patios de colegios del Distrito de Latina: CEIP Nuestra Señora de Lucero | FINALIZADA | SI | SI |
| | | Obras en patios de colegios de Educación infantil y Primaria adscritos al distrito de Puente de Vallecas, para mantenerlos en condiciones de seguridad, salubridad, accesibilidad, etc., a fin de mantener en todo momento las condiciones requeridas para el uso efectivo. 2021 | FINALIZADA | SI | SI |

Mesa Técnica Sectorial de Enseñanza Pública y Vinculación Universidades

| MESA TÉCNICA SECTORIAL | PROYECTO | ACTUACIONES VALORADAS POR LA MTS | ESTADO DE ACTUACIÓN | INICIADAS SÍ / NO | ACTUACIÓN PROGRAMADA SÍ / NO |
|---|--|---|---------------------|-------------------|------------------------------|
| ENSEÑANZA PÚBLICA Y VINCULACIÓN UNIVERSIDADES | Mejoras de los entornos y patios escolares. | Obras en patios de colegios del distrito de Usera: CEIP Marcelo Usera | FINALIZADA | SI | SI |
| | | Obras en el entorno del colegio Santa Marta de Babio de San Blas-Canillejas para convertirlo en un espacio lúdico-deportivo para los jóvenes del distrito | FINALIZADA | SI | SI |
| | | Patios inclusivos en el distrito de Usera | EN EJECUCIÓN | SI | SI |
| | | Mejora y adecuación de los entornos de los centros educativos del ámbito SURES, para mantenerlos en condiciones de seguridad y salubridad. | EN EJECUCIÓN | SI | SI |
| | Lucha contra la brecha tecnológica. | Programa integral para la eliminación de la brecha digital de los alumnos de primaria, secundaria y formación profesional. Distritos SURES | EN FUNCIONAMIENTO | SI | SI |
| | Implicación de las Universidades con el Sur y el Este. | | | | |

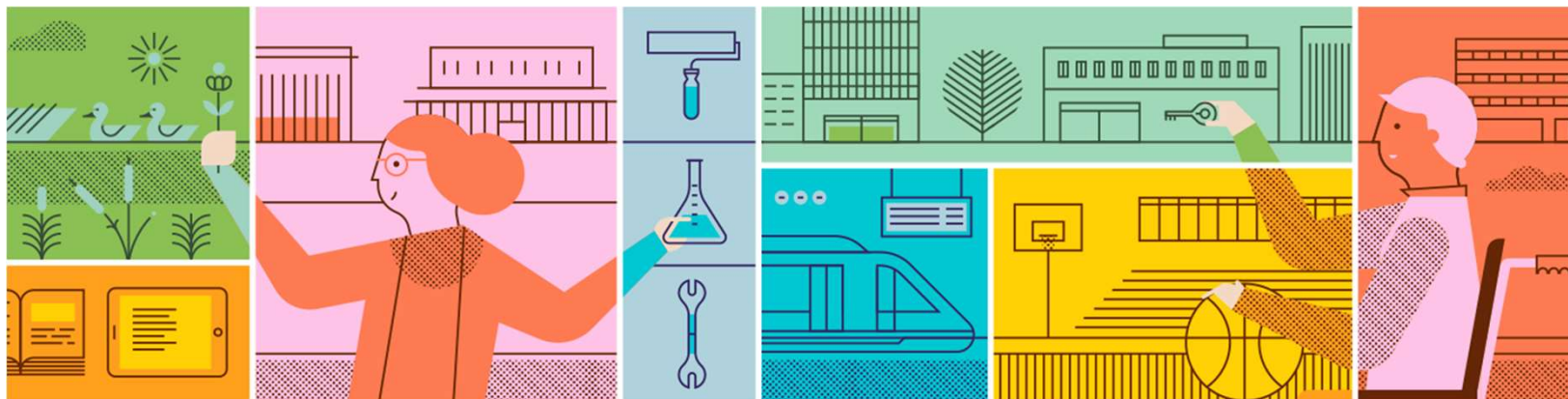

2. Reuniones celebradas

3.1. Reuniones celebradas de 1/12/2022 a 15/03/2023

| MESA TÉCNICA SECTORIAL | TOTAL REUNIONES CELEBRADAS | SESIÓN MONOGRÁFICA U OTRAS REUNIONES | SESIÓN 6/2022 | SESIÓN 1/2023 | SESIÓN 2/2023 |
|--|----------------------------|--------------------------------------|---------------|---------------|---------------|
| REGENERACIÓN AMBIENTAL | 1 | | | 15/02/2023 | |
| CULTURA Y DEPORTE | 3 | | 14/12/2022 | 18/01/2023 | 08/03/2023 |
| RECUPERACIÓN ECONÓMICA E INDUSTRIAL | 1 | | | 01/03/2023 | |
| MOVILIDAD Y TRANSPORTE PÚBLICO | 1 | | | 01/02/2023 | |
| RECUPERACIÓN ESPACIO PÚBLICO Y PROMOCIÓN REHABILITACIÓN VIVIENDA | 1 | | | 22/02/2023 | |
| PROMOCIÓN SOCIAL Y DESARROLLO COMUNITARIO | 1 | | | 25/01/2023 | |
| ENSEÑANZA PÚBLICA Y VINCULACIÓN UNIVERSIDADES | 1 | | | 08/02/2023 | |
| LUCHA CONTRA LA VIOLENCIA DE GÉNERO | | | | | |
| TOTAL | 9 | | | | |

3.2. Reuniones celebradas de 30/10/2019 a 15/03/2023

| MESA TÉCNICA SECTORIAL | TOTAL REUNIONES CELEBRADAS |
|--|-------------------------------|
| REGENERACIÓN AMBIENTAL | 26 |
| CULTURA Y DEPORTE | 31 |
| RECUPERACIÓN ECONÓMICA E INDUSTRIAL | 15 |
| MOVILIDAD Y TRANSPORTE PÚBLICO | 16 |
| RECUPERACIÓN ESPACIO PÚBLICO Y PROMOCIÓN REHABILITACIÓN VIVIENDA | 15 |
| PROMOCIÓN SOCIAL Y DESARROLLO COMUNITARIO | 13 |
| ENSEÑANZA PÚBLICA Y VINCULACIÓN UNIVERSIDADES | 13 |
| LUCHA CONTRA LA VIOLENCIA DE GÉNERO | 3 |
| TOTAL REUNIONES CELEBRADAS DE 30/10/2019 A 15/03/2023 | 132 |

Resumen

| DATOS GESTIÓN PLAN SURES. OCTUBRE 2019 - MARZO 2023 | | |
|---|----------------------------------|-----------------------|
| REUNIONES | | Nº DE ACTUACIONES |
| COMISIONES PERMANENTES | MESAS TÉCNICAS Y OTRAS REUNIONES | APROBADAS POR LAS MTS |
| 1ª SESIÓN 25 de octubre de 2019 | Sesión Constitutiva | |
| 2ª SESIÓN 23 de junio de 2020 | 23 | 52 |
| 3ª SESIÓN 11 de noviembre de 2020 | 15 | 29 |
| 4ª SESIÓN 11 de mayo de 2021 | 25 | 21 |
| 5ª SESIÓN 15 de septiembre 2021 | 13 | 20 |
| 6ª SESIÓN 15 de diciembre 2021 | 10 | 10 |
| 7ª SESIÓN 19 de abril de 2022 | 13 | 18 |
| 8ª SESIÓN 19 de julio de 2022 | 12 | 10 |
| 9ª SESIÓN 30 de noviembre de 2022 | 12 | 14 |
| 10ª SESIÓN 21 de marzo 2023 | 9 | 12 |
| TOTAL PERIODO OCTUBRE 2019 A MARZO 2023 | 132 | 186 |

(*) Se han desglosado dos actuaciones: Plan Especial Urpisa y Plan Especial Quinta del Pilar. Tras la aprobación de los respectivos planes, se van a iniciar actuaciones derivadas de los mismos. Se ha cancelado la Instalación de sanitarios en tres mercadillos del distrito de Puente de Vallecas al proyectarse como actuación ordinaria. Además se ha cambiado la ubicación de la actuación de Reforma y adaptación del teatro Almendrales para centro cultural por la Construcción de Centro Cultural en la calle Tomelloso.

Planificación 2023

| | |
|--|-------------------|
| | Tarea Planificada |
|--|-------------------|

[illegible]

Total proyectos y actuaciones por cada Mesa Técnica Sectorial

| MESA TÉCNICA SECTORIAL | Proyectos aprobados | Actuaciones aprobadas | Actuaciones programadas |
|--|---------------------|-----------------------|-------------------------|
| REGENERACIÓN AMBIENTAL | 7 | 35 | 26 |
| CULTURA Y DEPORTE | 6 | 45 | 44 |
| RECUPERACIÓN ECONOMICA E INDUSTRIAL | 3 | 23 | 21 |
| MOVILIDAD Y TRANSPORTE PÚBLICO | 11 | 23 | 15 |
| RECUPERACIÓN ESPACIO PÚBLICO Y PROMOCIÓN REHABILITACIÓN VIVIENDA | 6 | 24 | 20 |
| PROMOCIÓN SOCIAL Y DESARROLLO COMUNITARIO | 6 | 22 | 21 |
| ENSEÑANZA PÚBLICA Y VINCULACIÓN UNIVERSIDADES | 4 | 10 | 10 |
| LUCHA CONTRA LA VIOLENCIA DE GÉNERO | 2 | 4 | 4 |
| TOTAL | 45 | 186 | 161 |

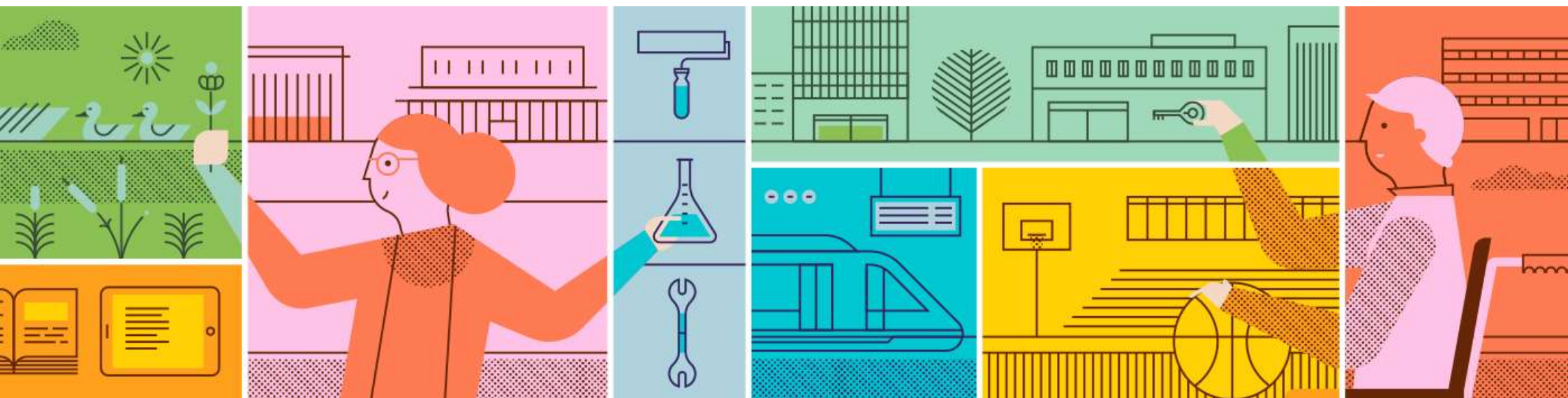

sures Plan de desarrollo
del Sur y del Este

 | MADRID

¡Muchas gracias!

sures.madrid.es