

sur^{es}

Plan de desarrollo
del Sur y del Este



MADRID

Plan de Desarrollo del Sur y del Este (SURES)

COMISIÓN PERMANENTE

15 de septiembre de 2021

Orden del día

1. Reuniones de las Mesas Técnicas Sectoriales de cada Eje Estratégico, celebradas en período comprendido entre abril y agosto de 2021.
2. Situación de las actuaciones por Mesa Técnica Sectorial
3. Resumen de actuaciones aprobadas y programadas
4. Ruegos y preguntas.

1. Reuniones de las Mesas
Técnicas Sectoriales de cada Eje
Estratégico celebradas en período
comprendido entre abril y agosto de
2021.

1.1. Reuniones celebradas de 24/04/2021 a 31/08/2021

MESA TÉCNICA SECTORIAL	TOTAL REUNIONES CELEBRADAS	SESIÓN MONOGRÁFICA	SESIÓN 2/2021	SESIÓN 3/2021	SESIÓN 4/2021
REGENERACIÓN AMBIENTAL	1			26/05/2021	
CULTURA Y DEPORTE	4	17/06/2021 ISO Carabanchel		26/05/2021	21/07/2021
		02/06/2021 Sesión Monográfica Escuela de Música Puente de Vallecas			
RECUPERACIÓN ECONÓMICA E INDUSTRIAL	2		05/05/2021	14/07/2021	
MOVILIDAD Y TRANSPORTE PÚBLICO	2			30/06/2021	21/07/2021
RECUPERACIÓN ESPACIO PÚBLICO Y PROMOCIÓN REHABILITACIÓN VIVIENDA	1			09/06/2021	
PROMOCIÓN SOCIAL Y DESARROLLO COMUNITARIO	1			07/07/2021	
ENSEÑANZA PÚBLICA Y VINCULACIÓN UNIVERSIDADES	2		28/04/2021	23/06/2021	
TOTAL REUNIONES CELEBRADAS DE 24/04/2021 a 31/08/2021	13				

1.2. Reuniones celebradas de 30/10/2019 a 31/08/2021

MESA TÉCNICA SECTORIAL	TOTAL REUNIONES CELEBRADAS
REGENERACIÓN AMBIENTAL	16
CULTURA Y DEPORTE	18
RECUPERACIÓN ECONÓMICA E INDUSTRIAL	9
MOVILIDAD Y TRANSPORTE PÚBLICO	9
RECUPERACIÓN ESPACIO PÚBLICO Y PROMOCIÓN REHABILITACIÓN VIVIENDA	8
PROMOCIÓN SOCIAL Y DESARROLLO COMUNITARIO	8
ENSEÑANZA PÚBLICA Y VINCULACIÓN UNIVERSIDADES	8
TOTAL REUNIONES CELEBRADAS DE 30/10/2019 A 31/08/2021	76 (*)

(*) Incluida una reunión no contabilizada del anterior periodo, celebrada el 05/03/2020

2. Situación de las actuaciones por Mesa Técnica Sectorial

Mesa Técnica Sectorial de Regeneración Ambiental

MESA TÉCNICA SECTORIAL	PROYECTO	ACTUACIONES VALORADAS POR LA MTS	ESTADO DE ACTUACIÓN	INICIADAS SÍ / NO	ACTUACIÓN PROGRAMADA SÍ / NO
REGENERACIÓN AMBIENTAL	Madrid corresponsable con sus residuos.	Control de vertidos incontrolados en los distritos del Sur y del Este	EN ESTUDIO	NO	NO
		Plan piloto de la gestión desconcentrada de residuos en el Distrito de Latina	EN EJECUCIÓN	SI	SI
		Plan piloto de la gestión desconcentrada de residuos en el Distrito de Vicálvaro	EN TRAMITACIÓN	NO	SI
		Plan piloto de la gestión desconcentrada de residuos en el Distrito de San Blas-Canillejas	EN TRAMITACIÓN	NO	SI
	Puesta en funcionamiento del centro educativo medioambiental de Pradolongo (Maris Stella)	Centro educativo medioambiental de Pradolongo (Maris Sella)	EN EJECUCIÓN	SI	SI
	Estudio e impulso de proyectos vinculados a las energías renovables.	Instalación de placas fotovoltaicas en diversas instalaciones y edificios municipales de los distritos del Sur – Este	EN EJECUCIÓN	SI	SI
	Incorporar a los distritos del SURES la extensión de la red de electrolineras.	Ampliación de la red de recarga de oportunidad de vehículos eléctricos de acceso público de la ciudad de Madrid a los distritos del sureste	EN EJECUCIÓN	SI	SI
	Eje medioambiental y cultural del Manzanares.	Creación del Museo Manzanares	EN ESTUDIO	NO	NO
Exposición itinerante Bosque Metropolitano en los distritos de Latina y Vicálvaro.		EN EJECUCIÓN	SI	SI	

Mesa Técnica Sectorial de Regeneración Ambiental

MESA TÉCNICA SECTORIAL	PROYECTO	ACTUACIONES VALORADAS POR LA MTS	ESTADO DE ACTUACIÓN	INICIADAS SÍ / NO	ACTUACIÓN PROGRAMADA SÍ / NO
REGENERACIÓN AMBIENTAL	Regeneración y recuperación de espacios.	Regeneración y recuperación del Cerro Almodóvar	EN EJECUCIÓN	SI	SI
		Terminación del parque de La Gavia	EN EJECUCIÓN	SI	SI
		Terminación de la cuña de O'Donnell	FINALIZADA	SI	SI
		Terminación de la cuña de O'Donnell del extremo Oeste	EN EJECUCIÓN	SI	SI
		Regeneración del Parque Paraíso	EN TRAMITACIÓN	NO	SI
		Rehabilitación Plaza Antonio Andrés y Aledaños. Distrito de Vicálvaro	EN TRAMITACIÓN	NO	SI
		Remodelación Parques Garrigues Walker y Entrevías. Distrito de Puente de Vallecas	EN TRAMITACIÓN	NO	SI
		Rehabilitación del Parque Olof Palme. Fase I. Distrito de Usera	EN TRAMITACIÓN	NO	SI
		Remodelación de la Zona Verde Entre la Calle Real de Arganda y Calle Puentelarra	EN TRAMITACIÓN	NO	SI
		Rehabilitación de solar en Zona Verde Popular Madrileña	EN ESTUDIO	NO	NO

Mesa Técnica Sectorial de Cultura y Deporte

MESA TÉCNICA SECTORIAL	PROYECTO	ACTUACIONES VALORADAS POR LA MTS	ESTADO DE ACTUACIÓN	INICIADAS SÍ / NO	ACTUACIÓN PROGRAMADA SÍ / NO
CULTURA Y DEPORTE	Apoyo y promoción del polo de creación artística del ISO de Carabanchel	Apoyo y promoción del polo de creación artística del ISO de Carabanchel-Otras actuaciones	EN ESTUDIO	NO	NO
		Ensayo Carabanchel	EN TRAMITACIÓN	NO	SI
	Polo deportivo en la Caja Mágica	Diseño de un plan deportivo: campus deportivo en períodos vacacionales estivales, jornadas específicas de iniciación al deporte	EN EJECUCIÓN	SI	SI
		Mejora de las instalaciones deportivas en el entorno de la Caja Mágica	EN TRAMITACIÓN	NO	SI
	Polo deportivo en La Peineta	Polo deportivo en La Peineta: construcción de un complejo deportivo	EN ESTUDIO	NO	NO
	Puesta en valor del patrimonio cultural, artístico, arqueológico, paleontológico e histórico del Sur y Este	Observatorio Quinta de los Molinos	EN TRAMITACIÓN	NO	SI
		Festival internacional de música barroca y clásica en Santa María La Antigua	EN TRAMITACIÓN	NO	SI
	Cultura de calidad también en el Sur y en Este	Construcción de escuela de música y danza en el distrito de Latina	EN TRAMITACIÓN	NO	SI
		Equipamiento y puesta en funcionamiento de la escuela de música de Moratalaz	EN EJECUCIÓN	SI	SI
		Creación de escuela de música de Puente de Vallecas	EN ESTUDIO	NO	NO

Mesa Técnica Sectorial de Cultura y Deporte

MESA TÉCNICA SECTORIAL	PROYECTO	ACTUACIONES VALORADAS POR LA MTS	ESTADO DE ACTUACIÓN	INICIADAS SÍ / NO	ACTUACIÓN PROGRAMADA SÍ / NO
CULTURA Y DEPORTE	Cultura de calidad también en el Sur y en Este	Construcción de Biblioteca en PAU de Carabanchel	EN TRAMITACIÓN	NO	SI
		Reforma y adaptación del teatro Almendrales para centro cultural	EN TRAMITACIÓN	NO	SI
		Ecosistema productivo y artístico SURES	EN TRAMITACION	NO	SI
	Fomento del deporte en el Sur y en el Este	Construcción de un pabellón de Voley-Playa en CDM Cerro Almodóvar	EN ESTUDIO	NO	NO
		Pista de Pumptrack y adecuación del acceso al Parque Lineal del Manzanares	EN TRAMITACIÓN	NO	SI
		Circuitos biosaludables en el distrito de Puente de Vallecas.	EN TRAMITACIÓN	NO	SI
		Ruta de rocódromos al aire libre repartidos por distintas localizaciones del distrito de Puente de Vallecas.	EN TRAMITACIÓN	NO	SI
		Circuitos biosaludables Construcción de un Circuito Cardiosaludable en el Centro Deportivo Municipal "Gallur", Distrito de Latina	EN TRAMITACIÓN	NO	SI
		Circuitos Biosaludables. Diversas Localizaciones en el Distrito de Moratalaz	EN TRAMITACIÓN	NO	SI
		Sembrando Salud a través del Deporte en diez Instalaciones Deportivas del Distrito de Puente de Vallecas.	EN TRAMITACIÓN	NO	SI
		Fomento del deporte en espacios al aire libre como es la IDB arbolitos, garantizando condiciones de seguridad y salubridad.	EN TRAMITACIÓN	NO	SI
Creación de una Instalación Deportiva Básica en el Barrio de Orcasitas (IDB Gainza)	EN ESTUDIO	NO	NO		

Mesa Técnica Sectorial de Recuperación Económica e Industrial

MESA TÉCNICA SECTORIAL	PROYECTO	ACTUACIONES VALORADAS POR LA MTS	ESTADO DE ACTUACIÓN	INICIADAS SÍ / NO	ACTUACIÓN PROGRAMADA SÍ / NO
RECUPERACIÓN ECONÓMICA E INDUSTRIAL	Impulso de la localización de actividades económicas en el Sur y el Este	Madrid Labora. Creación de un centro especializado en ofrecer recursos para el empleo en Carabanchel	EN EJECUCIÓN	SI	SI
		Madrid Labora. Desarrollo de talleres de formación y empleo en cada uno de los distritos del sur y este de Madrid	EN TRAMITACIÓN	NO	SI
		Aula Digital móvil (Bus de Empleo). Aula móvil digital con formación en nuevas tecnologías	EN ESTUDIO	NO	NO
		Madrid Labora. Implantación de recursos tecnológicos en materia de empleo en los distritos del sur este (TÓTEMS)	EN TRAMITACIÓN	SI	SI
		Creación de un centro de formación especializado en tecnologías de la información y la comunicación	EN TRAMITACIÓN	SI	SI
		Creación del vivero de empresas "GASTROEMPRENDE"	EN EJECUCIÓN	SI	SI
		Madrid Labora. Desarrollo de talleres y cursos de formación no presencial en cada uno de los Distritos del sur y este de Madrid	EN EJECUCIÓN	SI	SI
		Medidas extraordinarias en materia de empleo y vulnerabilidad a implantar en cada uno de los distritos del sur y este de Madrid, como consecuencia del COVID 19. (2022)	EN ESTUDIO	NO	NO

Mesa Técnica Sectorial de Recuperación Económica e Industrial

MESA TÉCNICA SECTORIAL	PROYECTO	ACTUACIONES VALORADAS POR LA MTS	ESTADO DE ACTUACIÓN	INICIADAS SÍ / NO	ACTUACIÓN PROGRAMADA SÍ / NO
RECUPERACIÓN ECONÓMICA E INDUSTRIAL	Impulso de la localización de actividades económicas en el Sur y el Este	Madrid Labora. Espacio para la formación y profesionalización en hostelería.	EN TRAMITACIÓN	NO	SI
		Madrid Labora. Ayudas a la contratación de personas desempleadas o en demanda de empleo de los Distritos del sur y este de la Ciudad	EN EJECUCION	SI	SI
		Convocatoria pública para la concesión de subvenciones dirigidas al fomento, impulso y reactivación de la industria y servicios conexos a la industria de la Ciudad de Madrid en el contexto de la COVID-19 para las anualidades 2021 y 2022	EN EJECUCION	SI	SI
		Adecuación de un aula de competencias digitales en el centro cultural de Valdebernardo	EN ESTUDIO	NO	NO
	Plan Estratégico Industrial	Creación del centro de innovación de economía Circular en Vicálvaro (CIEC)	EN EJECUCIÓN	SI	SI
		Creación de la Factoría industrial de Vallecas	EN ESTUDIO	NO	NO
		Creación de la Factoría industrial de Villaverde	EN EJECUCIÓN	SI	SI
		FAB-LAB en Factoría industrial de Villaverde	EN ESTUDIO	NO	NO

Mesa Técnica Sectorial de Recuperación Económica e Industrial

MESA TÉCNICA SECTORIAL	PROYECTO	ACTUACIONES VALORADAS POR LA MTS	ESTADO DE ACTUACIÓN	INICIADAS SÍ / NO	ACTUACIÓN PROGRAMADA SÍ / NO
RECUPERACIÓN ECONÓMICA E INDUSTRIAL	Plan de Activación Comercial	Mejora de los mercadillos periódicos ubicados en el ámbito SURES	EN EJECUCIÓN	SI	SI
		Mejora de mercadillos periódicos. Mercadillo San Román del Valle del Distrito de San Blas-Canillejas	EN TRAMITACIÓN	NO	SI
		Mejora de mercadillos periódicos. Recinto ferial Sierra Gorda del Distrito de Villa de Vallecas	EN ESTUDIO	NO	NO
		Instalación de sanitarios fijos en los tres Mercadillos del Distrito de Puente de Vallecas	EN ESTUDIO	NO	NO
		Desarrollar un proyecto para el Mercado Orcasur	EN ESTUDIO	NO	NO
		Mejora de la iluminación del casco histórico de Vicálvaro con la finalidad de dinamizar el comercio de proximidad	FINALIZADA	SI	SI
		Puesta en valor de los Ejes comerciales del Sur y Este de Madrid	EN TRAMITACIÓN	NO	SI

Mesa Técnica Sectorial de Movilidad y Transporte Público

MESA TÉCNICA SECTORIAL	PROYECTO	ACTUACIONES VALORADAS POR LA MTS	ESTADO DE ACTUACIÓN	INICIADAS SÍ / NO	ACTUACIÓN PROGRAMADA SÍ / NO
MOVILIDAD Y TRANSPORTE PÚBLICO	Ampliación de Bicimad a todos los distritos.	Ampliación del sistema de bicicleta compartida municipal a todos los distritos	EN EJECUCIÓN	SI	SI
		Dotar de una red de vehículos y reservas de espacio de estacionamiento para vehículos de Carsharing	EN ESTUDIO	NO	NO
	Plataformas reservadas de bus en la A-2.	Creación de plataforma reservada de bus en la A-2	EN TRAMITACIÓN	SI	SI
	Plataformas reservadas de bus en la A-3.	Creación de plataforma reservada de bus en la A-3	EN ESTUDIO	NO	NO
	Plataformas reservadas de bus en la A-4.	Creación de plataforma reservada de bus en la A-4	EN ESTUDIO	NO	NO
	Plataformas reservadas de bus en la A-42.	Creación de plataforma reservada de bus en la A-42	EN ESTUDIO	NO	NO
	Plataformas reservadas de bus en la A-5.	Creación de plataforma reservada en A-5	EN TRAMITACIÓN	NO	SI
	Permeabilidad de las infraestructuras: Trazados ferroviarios.	Mejora acceso al polígono de Villa de Vallecas. Paso inferior Camino del pozo del Tío Raimundo	EN TRAMITACIÓN	NO	SI
	Permeabilidad de las infraestructuras: M-40.	Avenida de la Democracia	EN TRAMITACIÓN	SI	SI

Mesa Técnica Sectorial de Movilidad y Transporte Público

MESA TÉCNICA SECTORIAL	PROYECTO	ACTUACIONES VALORADAS POR LA MTS	ESTADO DE ACTUACIÓN	INICIADAS SÍ / NO	ACTUACIÓN PROGRAMADA SÍ / NO
MOVILIDAD Y TRANSPORTE PÚBLICO	Movilidad peatonal en los distritos del Sur y Este	Mejora de la movilidad ciclista, peatonal y vehicular en el entorno de la Avda. de Arcentales	FINALIZADA	SI	SI
		Construcción de Pasarela peatonal de conexión entre los barrios de San Cristóbal y Butarque. Distrito Villaverde	EN EJECUCIÓN	SI	SI
		Remodelación integral casco antiguo Carabanchel Bajo. Mejora de accesibilidad.	EN ESTUDIO	NO	NO
		Conversión de la calle Condesa de la Vega del Pozo. Desde la calle de los Galeote hasta calle Lago Sanabria, en zona de coexistencia peatonal.	EN ESTUDIO	NO	NO
		Itinerarios peatonales y carriles bici. Conexión peatonal entre las Quintas de los Molinos y Torre Arias	EN ESTUDIO	NO	NO
		Itinerarios peatonales y carriles bici- Otras actuaciones	EN ESTUDIO	NO	NO
		Mejora de la accesibilidad en la conexión peatonal existente entre la calle Sepúlveda y la calle Monsalupe	EN ESTUDIO	NO	NO

Mesa Técnica Sectorial de Recuperación Espacio Público y Promoción Rehabilitación Vivienda

MESA TÉCNICA SECTORIAL	PROYECTO	ACTUACIONES VALORADAS POR LA MTS	ESTADO DE ACTUACIÓN	INICIADAS SÍ / NO	ACTUACIÓN PROGRAMADA SÍ / NO
RECUPERACIÓN ESPACIO PÚBLICO Y PROMOCIÓN REHABILITACIÓN VIVIENDA	Plan especial espacios interbloque	Plan especial de incremento y mejora de las redes públicas en barrios de promoción pública	EN TRAMITACIÓN	SI	SI
		Plan Especial Colonia Urpisa	EN TRAMITACIÓN	SI	SI
		Plan Especial parcelas D y E del Gran San Blas	EN ESTUDIO	NO	NO
		Plan Especial Quinta del Pilar	FINALIZADA	SI	SI
		Plan Especial Roger de Flor	EN TRAMITACIÓN	SI	SI
		Con la aprobación definitiva se valorará por la DG Conservación de Vías Públicas las obras a realizar por tratarse de zonas no urbanizadas, por graves defectos de accesibilidad peatonal o por problemas estructurales	EN ESTUDIO	NO	NO

Mesa Técnica Sectorial de Recuperación Espacio Público y Promoción Rehabilitación Vivienda

MESA TÉCNICA SECTORIAL	PROYECTO	ACTUACIONES VALORADAS POR LA MTS	ESTADO DE ACTUACIÓN	INICIADAS SÍ / NO	ACTUACIÓN PROGRAMADA SÍ / NO
RECUPERACIÓN ESPACIO PÚBLICO Y PROMOCIÓN REHABILITACIÓN VIVIENDA	Incremento dotación del plan de rehabilitación de viviendas	Impulso a las ayudas a la rehabilitación con publicación de nuevos Planes de Rehabilitación anuales	EN EJECUCIÓN	SI	SI
		Ampliación cuantía adicional convocatoria Poblado dirigido de Orcasitas	FINALIZADA	SI	SI
	Mejora de las políticas de realojo.	Distribución en toda la ciudad de las viviendas de realojo	EN EJECUCIÓN	SI	SI
	Vivienda pública	Promoción de la vivienda de alquiler a precios sociales	EN EJECUCIÓN	SI	SI
	Recuperación del espacio público	Mejora de las condiciones de accesibilidad y de movilidad peatonal de las aceras de la Gran Vía de Villaverde	EN ESTUDIO	NO	NO
		Reforma y acondicionamiento de las zonas verdes interbloques de la Colonia Arechavaleta	EN TRAMITACIÓN	NO	SI
		Regeneración Urbana integral calle Villalonso en el tramo entre calle Arroyo Bueno y Avd. Real de Pinto números impares	EN TRAMITACIÓN	NO	SI
		Regeneración de espacios en el casco antiguo del distrito para mejorar la movilidad peatonal y motora del distrito de Puente de Vallecas	EN TRAMITACIÓN	NO	SI
	Promover el uso provisional de solares de titularidad pública como espacios comunitarios	Conversión de solares en desuso en zonas renaturalizadas o zonas estanciales	EN ESTUDIO	NO	NO

Mesa Técnica Sectorial de Promoción Social y Desarrollo Comunitario

MESA TÉCNICA SECTORIAL	PROYECTO	ACTUACIONES VALORADAS POR LA MTS	ESTADO DE ACTUACIÓN	INICIADAS SÍ / NO	ACTUACIÓN PROGRAMADA SÍ / NO
PROMOCIÓN SOCIAL Y DESARROLLO COMUNITARIO	Promoción social y desarrollo comunitario: Una estrategia de atención.	Aumento de los recursos de trabajo social en los edificios de la EMVS	EN EJECUCIÓN	SI	SI
	Atención a domicilio y teleasistencia	Incremento de atención a domicilio y teleasistencia	EN EJECUCIÓN	SI	SI
	Mediación social ágil y eficaz.	Desarrollar un Proceso Comunitario Intercultural impulsado en cada uno de los territorios de intervención y consolidar un marco estable de relaciones para el fortalecimiento de la convivencia y la cohesión social	EN EJECUCIÓN	SI	SI
		Programa para la atención social y mediación con mediadores/as de Cañada Real y agrupamientos urbanos de la Ciudad de Madrid	EN EJECUCIÓN	SI	SI
		Programa de prevención e intervención ante los riesgos del juego de azar en adolescentes y jóvenes "La Contrapartida" en los distritos de San Blas, Moratalaz, Villa de Vallecas, Villaverde, Vicálvaro, Puente de Vallecas, Latina, Carabanchel y Usera	EN TRAMITACION	NO	SI
	Creación de nuevos centros de servicios sociales, de día, de alzhéimer y de mayores.	Creación del Centro de Mayores Blas Cabrera. Barrio de Las Águilas entre c/ Garapalo y Blas Cabrera	EN EJECUCIÓN	SI	SI
		Centro de Servicios Sociales Entrevías C/ Yuste, 8. Ampliación.	EN EJECUCIÓN	SI	SI
		Creación del centro de mayores de Parque Europa	EN ESTUDIO	NO	SI

Mesa Técnica Sectorial de Promoción Social y Desarrollo Comunitario

MESA TÉCNICA SECTORIAL	PROYECTO	ACTUACIONES VALORADAS POR LA MTS	ESTADO DE ACTUACIÓN	INICIADAS SÍ / NO	ACTUACIÓN PROGRAMADA SÍ / NO
PROMOCIÓN SOCIAL Y DESARROLLO COMUNITARIO	Creación de nuevos centros de servicios sociales, de día, de alzhéimer y de mayores.	Impermeabilización de la cubierta y obras de rehabilitación y conservación del Centro de día Pablo Casals	EN TRAMITACIÓN	NO	SI
		Reforma y accesibilidad Centro de día y Centro de Mayores Distrito de Vicálvaro	EN ESTUDIO	NO	NO
		Creación del Centro de Servicios Sociales en calle Pobladura del Valle,13	EN EJECUCIÓN	SI	SI
	Acceso rápido y en condiciones dignas de las personas solicitantes de la renta mínima de inserción	Acceso rápido RMI	EN ESTUDIO	NO	NO
	Incremento de recursos para atención a la infancia y adolescencia.	Construcción y equipamiento para la puesta en funcionamiento de una escuela infantil en San Blas-Canillejas c/ Josefa Valcárcel, 21 de 10 unidades	EN TRAMITACIÓN	SI	SI
		Construcción y equipamiento para la puesta en funcionamiento de la E.I. El Cañaverl (Vicálvaro) c/ Victoria Kent c/v Enrique Urquijo, 56 de 12 unidades	EN TRAMITACIÓN	SI	SI
		Construcción y equipamiento para la puesta en funcionamiento de la E.I. Villa de Vallecas c/ Embalse de Navacerrada c/v Embalse de la Pinilla c/v Embalse de Manzanares de 12 unidades	EN TRAMITACIÓN	SI	SI
		Equipamiento para la puesta en funcionamiento de una escuela infantil en c/ Santo de la Isidra c/v c/ La Taberna del Puerto de 8 unidades. Distrito de Villaverde	FINALIZADA	SI	SI
		Construcción, equipamiento y gestión del centro juvenil Zofío, C/ Avena, 5 (Usera)	EN EJECUCIÓN	SI	SI

Mesa Técnica Sectorial de Enseñanza Pública y Vinculación Universidades

MESA TÉCNICA SECTORIAL	PROYECTO	ACTUACIONES VALORADAS POR LA MTS	ESTADO DE ACTUACIÓN	INICIADAS SÍ / NO	ACTUACIÓN PROGRAMADA SÍ / NO
ENSEÑANZA PÚBLICA Y VINCULACIÓN UNIVERSIDADES	Atención al alumnado con necesidades especiales y a la diversidad.	Refuerzo escolar	EN EJECUCIÓN	SI	SI
		Programa de prevención del Absentismo Escolar	EN TRAMITACIÓN	NO	SI
	Mejoras de los entornos y patios escolares.	Obras en patios de colegios de Puente de Vallecas para convertirlos en espacios educativos e inclusivos, promotores de la salud, coeducativos y que promuevan la convivencia (Proyecto MICOS) 2020	FINALIZADA	SI	SI
		Obras en patios de colegios del Distrito de Latina para mantenerlos en condiciones de seguridad, salubridad, accesibilidad, etc. a fin de mantener en todo momento las condiciones requeridas para el uso efectivo.	EN EJECUCIÓN	SI	SI
		Obras en patios de colegios de Educación infantil y Primaria adscritos al distrito de Puente de Vallecas, para mantenerlos en condiciones de seguridad, salubridad, accesibilidad, etc. a fin de mantener en todo momento las condiciones requeridas para el uso efectivo. 2021	EN EJECUCION	SI	SI

Mesa Técnica Sectorial de Enseñanza Pública y Vinculación Universidades

MESA TÉCNICA SECTORIAL	PROYECTO	ACTUACIONES VALORADAS POR LA MTS	ESTADO DE ACTUACIÓN	INICIADAS SÍ / NO	ACTUACIÓN PROGRAMADA SÍ / NO
ENSEÑANZA PÚBLICA Y VINCULACIÓN UNIVERSIDADES	Mejoras de los entornos y patios escolares.	Obras en patios de colegios del distrito de Usera para mantenerlos en condiciones de seguridad, salubridad, accesibilidad, etc., a fin de mantener en todo momento las condiciones requeridas para el uso efectivo.	EN EJECUCIÓN	SI	SI
		Obras en el entorno del colegio Santa Marta de Babio de San Blas-Canillejas para convertirlo en un espacio lúdico-deportivo para los jóvenes del distrito	EN EJECUCIÓN	SI	SI
		Patios inclusivos en el distrito de Usera	EN ESTUDIO	NO	NO
		Mejora y adecuación de los entornos de los centros educativos del ámbito SURES, para mantenerlos en condiciones de seguridad y salubridad.	EN ESTUDIO	NO	NO
	Lucha contra la brecha tecnológica.	Programa integral para la eliminación de la brecha digital de los alumnos de primaria, secundaria y formación profesional.	EN EJECUCIÓN	SI	SI

3. Resumen de actuaciones aprobadas y programadas

Resumen

DATOS DE GESTIÓN DEL SURES. OCTUBRE 2019 A AGOSTO 2021		
REUNIONES		Nº DE ACTUACIONES
MESAS TÉCNICAS Y OTRAS REUNIONES		APROBADAS POR LA MTS
1ª REUNIÓN CP OCTUBRE 2019 A JUNIO 2019	23	52
2ª REUNIÓN CP JULIO 2019 A OCTUBRE 2020	15	29
3ª REUNIÓN CP NOVIEMBRE 2020 A ABRIL 2021	25	21
4ª REUNIÓN CP ABRIL 2021 A AGOSTO 2021	13	20
TOTAL PERIODO OCTUBRE 2019 A AGOSTO 2021	76	122

Total proyectos y actuaciones por cada Mesa Técnica Sectorial

MESA TÉCNICA SECTORIAL	Proyectos Aprobados	Actuaciones Aprobadas	Actuaciones Programadas
REGENERACIÓN AMBIENTAL	6	19	16
CULTURA Y DEPORTE	6	22	17
RECUPERACIÓN ECONOMICA E INDUSTRIAL	3	23	15
MOVILIDAD Y TRANSPORTE PÚBLICO	9	16	7
RECUPERACIÓN ESPACIO PÚBLICO Y PROMOCIÓN REHABILITACIÓN VIVIENDA	6	15	11
PROMOCIÓN SOCIAL Y DESARROLLO COMUNITARIO	6	17	15
ENSEÑANZA PÚBLICA Y VINCULACIÓN UNIVERSIDADES	3	10	8
TOTAL	39	122	89

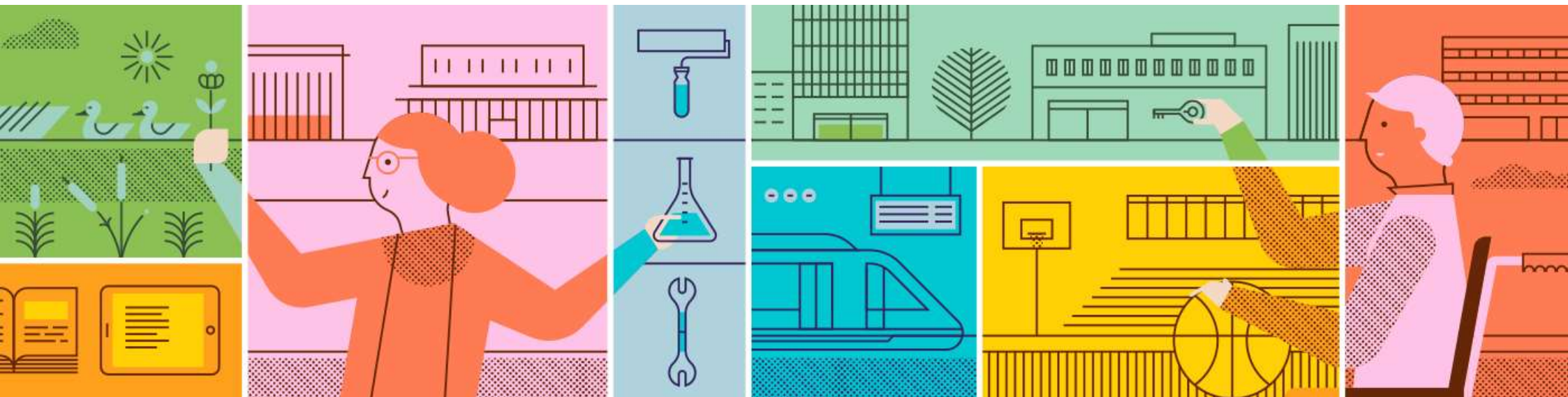

surees Plan de desarrollo
del Sur y del Este

¡Muchas gracias!

 | MADRID

sures.madrid.es