



¡MADRID!

Latina participa

Lugar de recogida:

Número de cuestionario:

El **Distrito Latina** quiere conocer su opinión como vecino sobre algunos servicios y áreas de actuación. Su colaboración es de inestimable valor para buscar soluciones a los problemas del barrio. Le garantizamos el anonimato y secreto de sus respuestas.

Edad (años ya cumplidos):

- Menos de 18 años
- Entre 18 y 29 años
- Entre 30 y 39 años
- Entre 40 y 49 años
- Entre 50 y 59 años
- Entre 60 y 69 años
- Más de 69 años

Ocupación:

- Estudiante
- Ocupado
- Parado
- Otras ocupaciones
- Pensionista

Nacionalidad:

- Española
- Extranjera

Sexo:

- Hombre
- Mujer

1 ¿Reside o trabaja Ud. en el Distrito?

- Sí, resido en el Dto.
- Sí, trabajo en el Dto.
- Resido y trabajo
- No

2 ¿En qué barrio reside?

- Los Cármenes
- Puerta del Ángel
- Lucero
- Aluche
- Campamento
- Cuatro Vientos
- Águilas

3 ¿Considera Latina un buen Distrito para vivir?

- Sí
- No

4 Percepción de la calidad de vida en el Distrito.

	Muy de acuerdo	Algo de acuerdo	Algo en desacuerdo	Muy en desacuerdo	Ns/nc
Es fácil encontrar una buena vivienda a un precio razonable	<input type="checkbox"/>	<input type="checkbox"/>	<input type="checkbox"/>	<input type="checkbox"/>	<input type="checkbox"/>
Hay mayor oferta y acceso a la vivienda en los últimos años	<input type="checkbox"/>	<input type="checkbox"/>	<input type="checkbox"/>	<input type="checkbox"/>	<input type="checkbox"/>
La contaminación del aire es un problema importante	<input type="checkbox"/>	<input type="checkbox"/>	<input type="checkbox"/>	<input type="checkbox"/>	<input type="checkbox"/>
El ruido es un problema importante	<input type="checkbox"/>	<input type="checkbox"/>	<input type="checkbox"/>	<input type="checkbox"/>	<input type="checkbox"/>
Este es un barrio limpio	<input type="checkbox"/>	<input type="checkbox"/>	<input type="checkbox"/>	<input type="checkbox"/>	<input type="checkbox"/>
Se han mejorado los niveles de limpieza en el Distrito	<input type="checkbox"/>	<input type="checkbox"/>	<input type="checkbox"/>	<input type="checkbox"/>	<input type="checkbox"/>
El Ayuntamiento gasta sus recursos de manera responsable	<input type="checkbox"/>	<input type="checkbox"/>	<input type="checkbox"/>	<input type="checkbox"/>	<input type="checkbox"/>
El Ayuntamiento ha realizado inversiones en el Distrito durante los últimos años	<input type="checkbox"/>	<input type="checkbox"/>	<input type="checkbox"/>	<input type="checkbox"/>	<input type="checkbox"/>
Existe solidaridad y buena relación vecinal entre los ciudadanos del Distrito	<input type="checkbox"/>	<input type="checkbox"/>	<input type="checkbox"/>	<input type="checkbox"/>	<input type="checkbox"/>
Tiene cerca de su domicilio algún equipamiento municipal (cultural, social, deportivo, etc...)	<input type="checkbox"/>	<input type="checkbox"/>	<input type="checkbox"/>	<input type="checkbox"/>	<input type="checkbox"/>
Ud. se siente satisfecho/a de vivir aquí	<input type="checkbox"/>	<input type="checkbox"/>	<input type="checkbox"/>	<input type="checkbox"/>	<input type="checkbox"/>
En los próximos años, vivir aquí será más agradable	<input type="checkbox"/>	<input type="checkbox"/>	<input type="checkbox"/>	<input type="checkbox"/>	<input type="checkbox"/>

5 En los próximos años (2009-2012) se va a realizar otro Plan Especial de Inversiones en nuestro Distrito. ¿Cuáles considera en primer, segundo y tercer lugar, las necesidades más importantes de su Distrito que debería acometer este Plan Especial de Inversiones?

- En primer lugar:
- En segundo lugar:
- En tercer lugar:

6 De los siguientes equipamientos, señale los tres que considera más necesarios para incluir en el Plan Especial de Inversiones 2009/2012, ordenándolos del 1 al 3, siendo 1 el más prioritario.

- Centro Cultural
- Centro de Atención Social a Mujeres
- Centro de Fomento de Empleo
- Centro de Mayores
- Polideportivo
- Centro Juvenil
- Centro de Día
- Escuela Infantil
- Centro de Servicios Sociales
- Centro de Alzheimer
- Centro de Apoyo a la Familia
- Centro de Atención a las Drogodependencias
- Bibliotecas
- Centro de Acogida a Inmigrantes

7 La Junta Municipal de Distrito y el Ayuntamiento ofrecen distintos servicios para el Distrito, díganos cuáles utiliza y cómo los valora.

	UTILIZA		VALORA					
	SI	NO	Muy bien	Bien	Regular	Mal	Muy mal	Ns/nc
Servicios Sociales	<input type="checkbox"/>	<input type="checkbox"/>	<input type="checkbox"/>	<input type="checkbox"/>	<input type="checkbox"/>	<input type="checkbox"/>	<input type="checkbox"/>	<input type="checkbox"/>
Servicios Culturales	<input type="checkbox"/>	<input type="checkbox"/>	<input type="checkbox"/>	<input type="checkbox"/>	<input type="checkbox"/>	<input type="checkbox"/>	<input type="checkbox"/>	<input type="checkbox"/>
Servicios para Juventud	<input type="checkbox"/>	<input type="checkbox"/>	<input type="checkbox"/>	<input type="checkbox"/>	<input type="checkbox"/>	<input type="checkbox"/>	<input type="checkbox"/>	<input type="checkbox"/>
Servicios Deportivos	<input type="checkbox"/>	<input type="checkbox"/>	<input type="checkbox"/>	<input type="checkbox"/>	<input type="checkbox"/>	<input type="checkbox"/>	<input type="checkbox"/>	<input type="checkbox"/>

8 ¿Cómo ha recibido la información sobre los servicios mencionados anteriormente?

- Periódicos del barrio
- Tablones anuncios
- Información personal
- Publicidad exterior
- Internet
- Correo

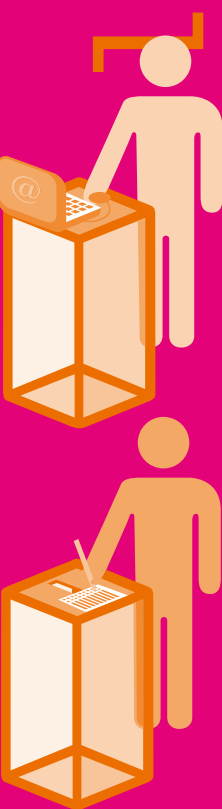

9 ¿Cómo valora los canales de participación ciudadana en el Distrito?

Muy bien Bien Regular Mal Muy mal Ns/nc

10 Díganos si utiliza y qué opinión tiene acerca del funcionamiento de las siguientes instalaciones deportivas municipales.

	UTILIZA		VALORA					
	SI	NO	Muy bien	Bien	Regular	Mal	Muy mal	Ns/nc
Instalación Deportiva Municipal Aluche	<input type="checkbox"/>	<input type="checkbox"/>	<input type="checkbox"/>	<input type="checkbox"/>	<input type="checkbox"/>	<input type="checkbox"/>	<input type="checkbox"/>	<input type="checkbox"/>
Instalación Deportiva Municipal Gallur	<input type="checkbox"/>	<input type="checkbox"/>	<input type="checkbox"/>	<input type="checkbox"/>	<input type="checkbox"/>	<input type="checkbox"/>	<input type="checkbox"/>	<input type="checkbox"/>

11 Díganos si utiliza y qué opinión tiene acerca de los siguientes Centros Culturales y Socioculturales municipales.

	UTILIZA		VALORA					
	SI	NO	Muy bien	Bien	Regular	Mal	Muy mal	Ns/nc
Centro Cultural "Lucero"	<input type="checkbox"/>	<input type="checkbox"/>	<input type="checkbox"/>	<input type="checkbox"/>	<input type="checkbox"/>	<input type="checkbox"/>	<input type="checkbox"/>	<input type="checkbox"/>
Centro Cultural "Campamento"	<input type="checkbox"/>	<input type="checkbox"/>	<input type="checkbox"/>	<input type="checkbox"/>	<input type="checkbox"/>	<input type="checkbox"/>	<input type="checkbox"/>	<input type="checkbox"/>
Centro Sociocultural "Almirante Churruca"	<input type="checkbox"/>	<input type="checkbox"/>	<input type="checkbox"/>	<input type="checkbox"/>	<input type="checkbox"/>	<input type="checkbox"/>	<input type="checkbox"/>	<input type="checkbox"/>
Centro Sociocultural "San José de Calasanz"	<input type="checkbox"/>	<input type="checkbox"/>	<input type="checkbox"/>	<input type="checkbox"/>	<input type="checkbox"/>	<input type="checkbox"/>	<input type="checkbox"/>	<input type="checkbox"/>
Centro Sociocultural "El Greco"	<input type="checkbox"/>	<input type="checkbox"/>	<input type="checkbox"/>	<input type="checkbox"/>	<input type="checkbox"/>	<input type="checkbox"/>	<input type="checkbox"/>	<input type="checkbox"/>
Centro Cultural "Miguel Hernández"	<input type="checkbox"/>	<input type="checkbox"/>	<input type="checkbox"/>	<input type="checkbox"/>	<input type="checkbox"/>	<input type="checkbox"/>	<input type="checkbox"/>	<input type="checkbox"/>
Centro Sociocultural "Latina"	<input type="checkbox"/>	<input type="checkbox"/>	<input type="checkbox"/>	<input type="checkbox"/>	<input type="checkbox"/>	<input type="checkbox"/>	<input type="checkbox"/>	<input type="checkbox"/>
Centro Cultural "Fernando de los Ríos"	<input type="checkbox"/>	<input type="checkbox"/>	<input type="checkbox"/>	<input type="checkbox"/>	<input type="checkbox"/>	<input type="checkbox"/>	<input type="checkbox"/>	<input type="checkbox"/>

12 Díganos si utiliza y qué opinión tiene acerca del funcionamiento de los siguientes Centros de Servicios Sociales.

	UTILIZA		VALORA					
	SI	NO	Muy bien	Bien	Regular	Mal	Muy mal	Ns/nc
Centro de Servicios Sociales Gallur	<input type="checkbox"/>	<input type="checkbox"/>	<input type="checkbox"/>	<input type="checkbox"/>	<input type="checkbox"/>	<input type="checkbox"/>	<input type="checkbox"/>	<input type="checkbox"/>
Centro de Servicios Sociales Yébenes	<input type="checkbox"/>	<input type="checkbox"/>	<input type="checkbox"/>	<input type="checkbox"/>	<input type="checkbox"/>	<input type="checkbox"/>	<input type="checkbox"/>	<input type="checkbox"/>

13 Para tener en cuenta en el Plan Especial de Inversiones (2009-2012), ¿qué equipamiento construiría en los siguientes barrios?

	social	cultural	deportivo	otros	Ns/nc		social	cultural	deportivo	otros	Ns/nc
Los Cármenes	<input type="checkbox"/>	<input type="checkbox"/>	<input type="checkbox"/>	<input type="checkbox"/>	<input type="checkbox"/>	Campamento	<input type="checkbox"/>	<input type="checkbox"/>	<input type="checkbox"/>	<input type="checkbox"/>	<input type="checkbox"/>
Puerta del Ángel	<input type="checkbox"/>	<input type="checkbox"/>	<input type="checkbox"/>	<input type="checkbox"/>	<input type="checkbox"/>	Cuatro Vientos	<input type="checkbox"/>	<input type="checkbox"/>	<input type="checkbox"/>	<input type="checkbox"/>	<input type="checkbox"/>
Lucero	<input type="checkbox"/>	<input type="checkbox"/>	<input type="checkbox"/>	<input type="checkbox"/>	<input type="checkbox"/>	Águilas	<input type="checkbox"/>	<input type="checkbox"/>	<input type="checkbox"/>	<input type="checkbox"/>	<input type="checkbox"/>
Aluche	<input type="checkbox"/>	<input type="checkbox"/>	<input type="checkbox"/>	<input type="checkbox"/>	<input type="checkbox"/>						

14 En materia de educación, ¿qué opinión le merece la oferta escolar existente en el Distrito?

Muy bien Bien Regular Mal Muy mal Ns/nc

15 En cuanto a la atención a mayores, ¿cree que con cuatro Centros Municipales de Mayores y tres Centros Municipales de Día es suficiente para el Distrito?

Centro de Mayores: Muy de acuerdo Algo de acuerdo Algo en desacuerdo Muy en desacuerdo Ns/nc

Centro de Día: Muy de acuerdo Algo de acuerdo Algo en desacuerdo Muy en desacuerdo Ns/nc

16 ¿Está de acuerdo con el número de parques públicos existentes en el Distrito?

Muy de acuerdo Algo de acuerdo Algo en desacuerdo Muy en desacuerdo Ns/nc

17 ¿Cómo valora la seguridad del Distrito?

Muy bien Bien Regular Mal Muy mal Ns/nc

18 ¿Cómo valora la actuación de la Policía Municipal en el Distrito?

Muy bien Bien Regular Mal Muy mal Ns/nc

19 ¿Cómo calificaría la circulación viaria dentro del Distrito?

Muy bien Bien Regular Mal Muy mal Ns/nc

20 ¿Cómo valora el transporte público del Distrito?

Muy bien Bien Regular Mal Muy mal Ns/nc

21 ¿Cómo considera que se pueden mejorar las zonas comerciales del distrito?

Campañas de promoción	<input type="checkbox"/> Muy bien	<input type="checkbox"/> Bien	<input type="checkbox"/> Regular	<input type="checkbox"/> Mal	<input type="checkbox"/> Muy mal	<input type="checkbox"/> Ns/nc
Asociacionismo de comerciantes	<input type="checkbox"/> Muy bien	<input type="checkbox"/> Bien	<input type="checkbox"/> Regular	<input type="checkbox"/> Mal	<input type="checkbox"/> Muy mal	<input type="checkbox"/> Ns/nc
Reformas en calles comerciales	<input type="checkbox"/> Muy bien	<input type="checkbox"/> Bien	<input type="checkbox"/> Regular	<input type="checkbox"/> Mal	<input type="checkbox"/> Muy mal	<input type="checkbox"/> Ns/nc

En caso de valorar positivamente la reforma en calles comerciales ¿qué tres calles reformaría?

1
 2
 3

