	Patrimonio Edificado de Madrid	Ayuntamiento de Madrid Área de Gobierno de las Artes Dirección General de Infraestructuras Culturales
	Patrimonio edificado	
	Convento e iglesia de las Reparadoras (Ref.: 07047)	

Patrimonio edificado

Convento e iglesia de las Reparadoras (Ref.: 07047)

Descripción formal

El edificio del actual convento de las Reparadoras es el resultado de un conjunto de proyectos y actuaciones para albergar el Consejo de la Suprema y General Inquisición, alojada en una serie de casas de los siglos XVI y XVII que no reunían las debidas condiciones, por lo que hacia la mitad del siglo XVIII se decidió construir un nuevo edificio. En 1792 hubo un primer proyecto de Ventura Rodríguez, pero parece que la falta de presupuesto y la necesidad de realizar la obra rápidamente obligó a que el encargo pasara a su discípulo Mateo Guill, quien, sin abandonar las premisas estilísticas del anterior proyecto, realizó otro de menores dimensiones, conservando parte de los edificios anteriores, quizá con la idea de ampliarlo posteriormente. Este es el motivo por el que sólo la fachada de la calle de Torija tiene la monumentalidad adecuada y las fachadas laterales son el arranque de lo que pudo ser una obra más homogénea. En el interior también debió adaptarse a las irregularidades de lo preexistente y realizar un gran esfuerzo para ensamblar todos los elementos de un edificio complejo en el que se mezclaban los usos administrativos, residenciales y religiosos del propio Tribunal. La fachada principal es asimismo heredera de los conceptos de Ventura Rodríguez. A pesar de su sencillez clasicista, con vanos regularmente repartidos en cuatro plantas, produce un impacto visual en el entorno. Destaca la portada central, sobria, con molduraje muy plano, balcón enmarcado por columnas y rematado con un escudo del estado español. Al desaparecer la Inquisición a principios del siglo XIX, el edificio fue abandonado durante algún tiempo y luego fue sede de varias dependencias ministeriales, entre ellas el Ministerio de Fomento. En 1894 fue comprado por las Madres Reparadoras, quienes lo reformaron y construyeron en la calle de Fomento una nueva y más amplia iglesia con planta de cruz latina y estilo neorrománico que no concuerda mucho con el resto del conjunto, aunque es un elemento singular dentro del mismo.

Imágenes

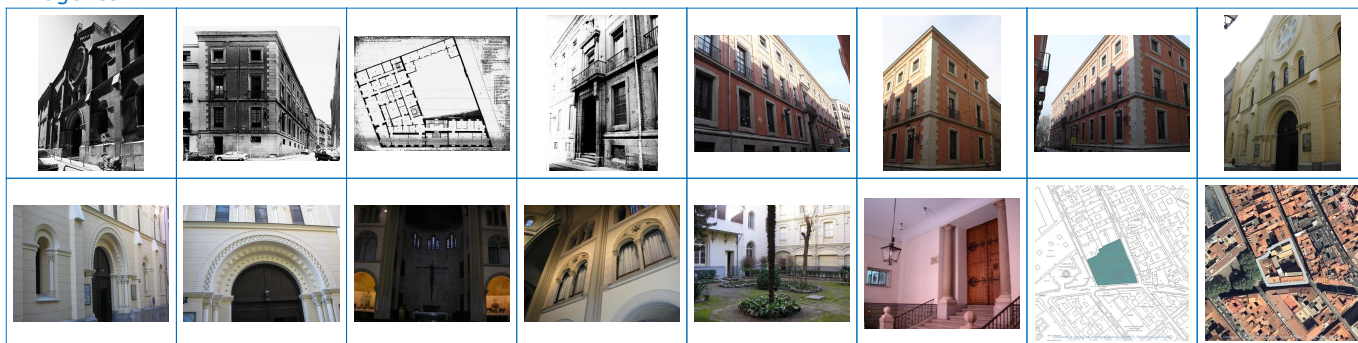

Propiedades

Barrio	Barrio de PALACIO
Distrito	Distrito de CENTRO
Municipio	Municipio de Madrid
Posición en el mapa (UTM)	439.812,11 4.474.940,99

Inmueble

Fecha inicial	1786
Fecha final	1790
Otras denominaciones	Antiguo Palacio del Supremo Consejo de la Inquisición
Actuaciones	: Mateo Guill : 1786 (P) 1786-1790 (O) y Vicente Barcenilla : 1786-1790 (O). 1ª Reforma : Manuel Martín Rodríguez y José de la Ballina : 1793-1794 (O). 2ª Reforma e iglesia : Juan Bautista Lázaro de Diego y Joaquín María Fernández y Menéndez-Valdés : 1897 (P) 1898-1901 (O).

Datos históricos

Propiedad	Iglesia
Observaciones	Religiosas de María Reparadora
Función	Convento
Uso específico	Convento y Residencia femenina de universitarias
Tipo de acceso	Restringido a su función

PGOUM

Catalogación y Normativa

Catalogación	Singular
Norma zonal.Grado.Nivel	1.5
Protección Patrimonio Histórico	BIC Incoado

	Patrimonio Edificado de Madrid	Ayuntamiento de Madrid Área de Gobierno de las Artes Dirección General de Infraestructuras Culturales
	Patrimonio edificado	
	Convento e iglesia de las Reparadoras (Ref.: 07047)	

Estado y visita

Estado

Exterior	Bueno
Interior, paramentos	Aceptable
Interior, mobiliario	Aceptable
Interior, objetos	Aceptable

Visita

Interés arquitectónico y/o urbano	De interés
Exteriores	Fachada clasicista de gran sencillez compositiva.
Interiores	Restos del antiguo Palacio del Supremo Consejo de la Inquisición; escalera de peldaño estrecho que recorre todo el edificio y escalera en el zaguán de la antigua entrada con doble tramo.

Calles

Código	Tipo	Denominación	Número
MAD.3121	Calle	FOMENTO	13
MAD.5025	Plaza	MARINA ESPAÑOLA	12
MAD.8052	Calle	TORIJA	12

Referencia a disposición

Código	Resumen	Archivo
07047	Boletín de Incoación	pdfdis/07047. Reparadoras (TORIJA) 22 INC.pdf

Autor

Código	Resumen
0155	Ballina, José de la
0166	Barcenilla, Vicente
0182	Lázaro de Diego, Juan Bautista
0642	Guill, Mateo
0967	Martín Rodríguez, Manuel
1013	Fernández y Menéndez-Valdés, Joaquín María

Redactor

Código	Resumen
FM	Muro García-Villalba, Fuensanta

Libro o artículo

Código	Resumen	Autores	Editorial	Datos de la edición
T1.0341	El Palacio de la Inquisición en Madrid	DÍEZ CUEVAS, Luis Carlos	Imaginógrafo	Madrid, 1998

Revista

Código	Resumen	Autores	Revista	Datos de la edición
T1.0240	Planos de la ... de la Inquisición de Madrid	CASA	Revista de la Biblioteca	Archivo y Museo del Ayuntamiento, 1.ª época, 1873, p. 6