

**1983-2018**  
35 AÑOS POR EL MEDIOAMBIENTE

**L@S VECIN@S  
POR LA RECUPERACIÓN  
DEL RÍO MANZANARES  
Y SU ENTORNO**



**PARQUE LINEAL EN  
SAN FERMÍN**

*Un río de oportunidades*

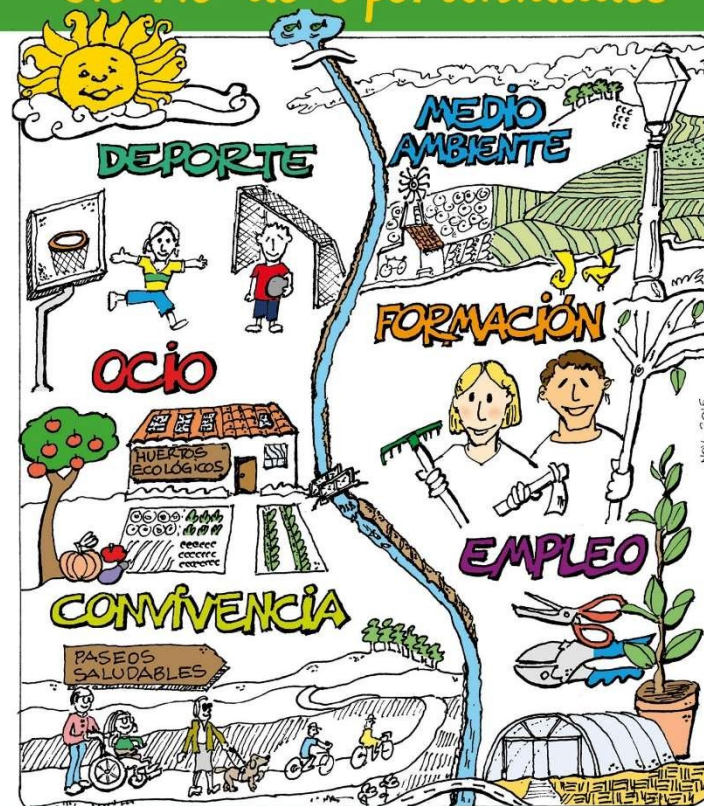

Asociación  
de Vecinos de  
San Fermín



Asociación  
Proyecto  
San Fermín



# EL RÍO



▲ Río Manzanares. Año 1985

*Había una vez  
un río*

*En el Sur de  
la ciudad*

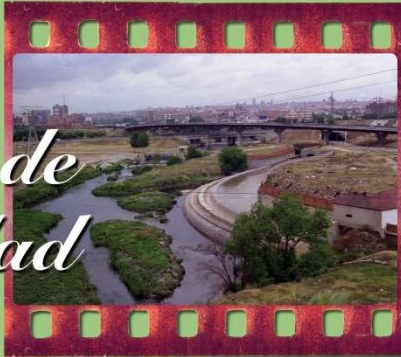

▲ Aliviadero nudo Sur-M30. Año 1994



▲ La Montaña. "Incuria mefítica".  
Junio 1993

*Donde creció  
una montaña*

*¿Hasta cuándo  
estará?*



▲ Antiguas huertas. Diciembre 1993

*Donde había  
antiguas huertas*

*Y una vieja Canal*

▼ Plantación vecinal. 7 de marzo 1993



*Donde árboles plantamos  
Los vecinos del lugar.*

▲ La Montaña. "¿Cuándo?" por el  
parque. Año 1992

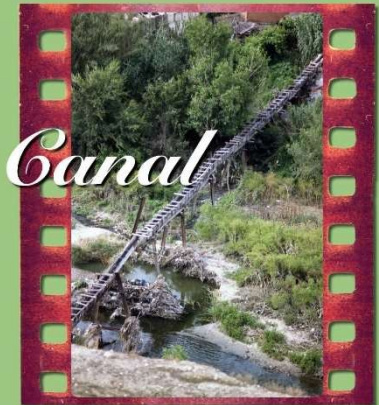

▲ "La Canal". Junio 1992



# AULA-HUERTO



▲ Folleto Aula Huerto. Año 1983 ▲



▲ Inauguración. 30 de abril 1983



▲ Aula-Huerto. Año 1994



Folleto Aula-Huerto. 1996-97 ▲

*Allí plantamos un huerto  
Junto al río y la montaña,  
Lo llamamos Aula-Huerto  
“La Semilla” del mañana.*



▲ Entrada Aula-Huerto. Junio 1992

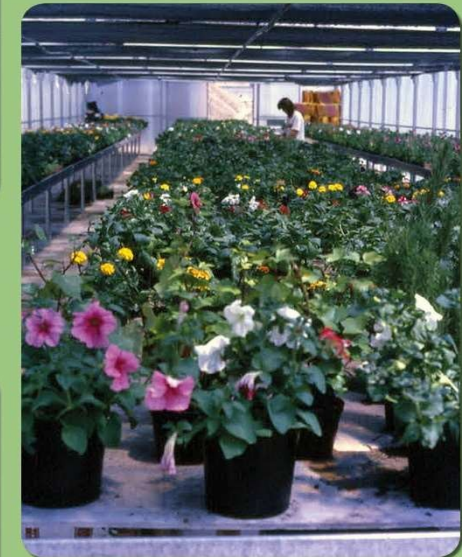

▲ Flores invernadero. Junio 1992



▲ Aula-Huerto y el río desde la montaña.  
Junio 1993



# PARTICIPACIÓN

UN LUGAR  
ABIERTO, DONDE  
PARTICIPAN:



▲ Escuela Infantil San Fermín.  
16 de mayo 1990

✓ EL Colegio  
Brasil



▲ Recorte del Periódico Usua.  
Junio 1994

✓ La Escuela  
Infantil



▲ Colegio Brasil. 15 de marzo 1990

✓ El Taller de  
Compensatoria

▲ Educación Compensatoria.  
Septiembre 1984

✓ La Escuela de  
Adultos



▲ Alu. Junio 1989

✓ L@s vecin@s

▼ Cartel de la Fiesta San Isidro. Mayo 1996



▲ Escuela de Adultos. Marzo 1990

✓ La Asociación  
La Unión



▲ Fiesta San Isidro. Año 1996

✓ ...Y Entidades  
Vecinales



# FORMACIÓN-EMPLEO

## PROYECTO IMI Formación Laboral de Ingreso Madrileño Integración



COMENTARIOS TEORICOS  
Y RESULTADOS PRACTICOS



▲ Estaquillado junto al río.



**ALBERGUE JUVENIL**  
Campos internacionales  
de trabajo  
Turismo juvenil  
Atención social

Los proyectos  
**imi**

7

▲ Proyecto IMI.  
1991-1994

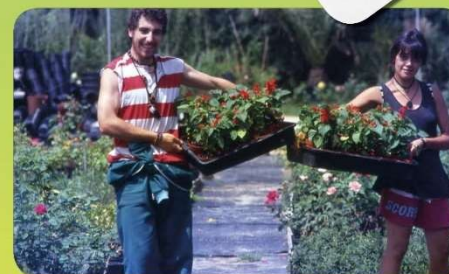

▲ Alumnos Curso Garantía Social.  
Año 1995

## GARANTÍA SOCIAL Talleres Profesionales para Capacitación Primer Empleo



▲ Grupo Garantía Social.  
Curso 1996-1997

## JARDÍN SUR Empresa de Economía Social. Primer Empleo después de la Formación

▼ Trabajadores "Jardín Sur". Abril 1995



▲ Jardín Sur. Abril 1995



# REIVINDICACIONES

## PLANTACIONES VECINALES



▲ 1ª Plantación Vecinal. 7 de marzo 1993



▲ 3ª Plantación Vecinal. 19 de febrero 1995

# RECUPERACIÓN CUENCA BAJA MANZANARES

## 1ª PLANTACION POPULAR



## LOS VECINOS POR LA RECUPERACION DEL RIO MANZANARES Y SU ENTORNO

DOMINGO 23 DE ENERO 1994

(12 de la mañana)

Lugar de encuentro: Parque los Rosales  
(Villaverde Bajo)

**Autobús: 85 - Apeadero RENFE de Villaverde Bajo**

CONVOCAN:

Asociación de Vecinos San Fermín, Colectivo Ecologista ECOLON (Perales del Río), Colectivo Ecologista Alternativo de Villaverde, Asociación de vecinos Nueva Perales (Perales del Río), Asociación de Vecinos Pueblo Unido (Villaverde Alto), Colectivo Ecologista CARCAVA (Getafe), Centro de Comunicación Humanista "Centro Nueva Cultura", Asociación de Vecinos "La Unidad" de San Cristóbal, Asociación de Vecinos de Villaverde Bajo "La Unidad", Consejo de Barrio de Perales del Río, AEDENAT, Ecosocialistas, ONDA SUR.

▲ 1ª Plantación. 23 de enero 1994



▲ *Primer nido por la recuperación del río.*  
23 de enero 1994

## MARCHAS Y MANIFESTACIONES

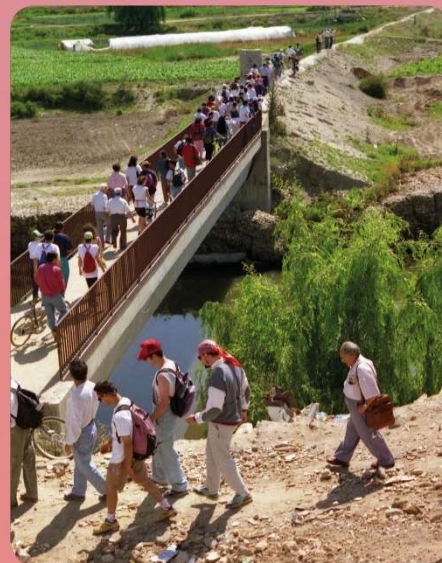

▲ *"Parque Sí, Rockodromo, No".*  
18 de junio 2000

◀ **1ª Marcha Manzanares Sur.**  
13 de Junio 1993

▼ *Concentración Plaza de la Villa 1/3*. 23 Abril 1994



# DESTROZOS

LO QUE LAS OBRAS SE LLEVARON

*Llegado el nuevo milenio  
Grandes obras dan inicio:  
La Senda, el Parque Lineal  
Para el río es beneficio.*

*Pero, también una Caja  
En el parque nos plantaron  
Y, a los que aquí vivimos  
Grandes destrozos causaron.*

## SE LLEVARON... EL CAMPO DE FÚTBOL



▲ Campo de fútbol San Fer. Años 80



▲ Antiguos campos de fútbol hasta 2017.

## SE LLEVARON... EL POLIDEPORTIVO MUNICIPAL



▲ Polideportivo Municipal San Fermín.  
Año 1985



▲ Antiguas pistas deportivas hasta 2017.

## SE LLEVARON... EL AULA HUERTO



▲ Aula-Huerto. Año 1992



▲ Solar antiguo Aula-Huerto hasta 2017.

## ▼ Concentración Plaza de la Villa 2/3. 23 Abril 1994





# PRESENTE

## NUEVAS POSIBILIDADES

✓ Antiguas escombreras.

2017/2018  
OBRAS MIRADOR  
HUERTO COMUNITARIO



✓ Antiguo espacio deportivo.  
✓ Antiguo Aula-Huerto.

2017/2018  
AMPLIACIÓN DEL PARQUE



## OBRAS DE MEJORA



▲ Inicio de obras Mirador. Mayo 2017



▲ Obras Parque Mezquita. Diciembre 2017

## HUERTO COMUNITARIO



▲ Visita al solar. 9 de septiembre 2017



▲ Inauguración del Huerto Comunitario. 30 de octubre 2017



▲ Foto hortelan@s. 12 de noviembre 2017



▲ Huerto Comunitario. Abril 2018

▼ Concentración Plaza de la Villa 3/3. 23 Abril 1994





# FUTURO

## DESARROLLO DE:

- ✓ HUERTO-ESCUELA
- ✓ HUERTOS DE OCIO
- ✓ HUERTOS SOCIALES

El proyecto Huerto Escuela está experimentando cambios y adaptaciones a las exigencias urbanísticas y financieras.

L@s vecin@s seguimos pidiendo el cumplimiento de este proyecto, ya que supone una mejora medioambiental y social para la zona Sur de Madrid.



ESCUELA DE HUERTO URBANO EN EL BARRIO DE SAN FERMÍN



ESCUELA DE HUERTO URBANO EN EL BARRIO DE SAN FERMÍN

- ✓ SENDAS PEATONALES
- ✓ LIMPIEZA DEL RÍO

El río, a partir del Nudo Sur, precisa de cuidados, mejoría, supresión de barreras y conectividad. El río no debe ser barrera sino el nexo de unión entre los distritos del Sur y la ciudad.



▲ Río Manzanares a su paso por San Fermín.

Río y sendas peatonal y ciclista. ►

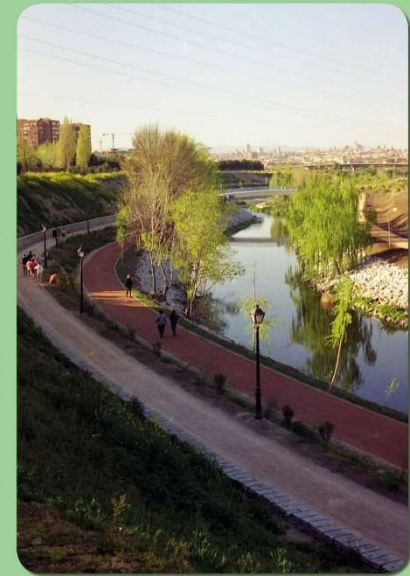

- ✓ PROPUESTAS “PUERTA DEL SUR”
- ✓ JORNADAS Y ENCUENTROS DE SEGUIMIENTO

Entidades del Sur de Madrid estamos desarrollando actividades y talleres para el reequilibrio del Sur.

Con ello pretendemos hacer frente a las desigualdades que afectan históricamente los barrios del Sur y que sea efectivo nuestro derecho a la ciudad y dejar de ser periferia marginada.

Más de 30 años luchando por la mejora del entorno medioambiental por el Sur de Madrid, creemos firmemente en el potencial de la zona en todo lo que se refiere al cuidado del medio ambiente, energía renovables, i+d+i y en la creación de un centro de recursos medioambientales, sociales y de ocio.

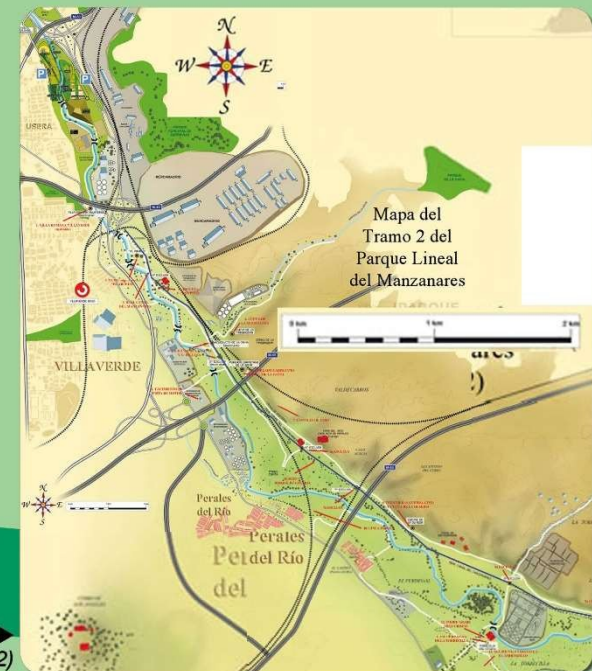

Parque Lineal del Manzanares (Tramo 1 y tramo 2)



## Algunas Claves

### FRACASOS

Obras megalomaniacas  
Sin contar con la población local  
Muy costosas de inversión  
Intervenciones duras  
Rígidasy irreversibles  
Agresivas medioambientalmente  
Caras en su mantenimiento

### ÉXITOS

Obras sostenibles  
Potenciar recursos sociales  
Intensivas en empleo local  
Intervenciones blandas y flexibles  
Formación, empleo y desarrollo  
Puesta en valor del patrimonio  
Reequilibrio territorial

## Algunos Ejemplos

Parque de aguas  
Caja Mágica  
Canal de regatas  
Paseos de madera en los parques  
Club de Gol  
Infraestructuras de la ciudad

Recuperación medioambiental  
Centro de interpretación  
Vivero empresas agrarias  
Huertos de ocio  
Museo interactivo del paisaje  
Gestión coparticipada