

# Oficina verde: Políticas públicas de rehabilitación y eficiencia energética desarrolladas por el Ayuntamiento de Madrid



desarrollo urbano  
área delegada de vivienda

MADRID

emvs  
EMPRESA MUNICIPAL DE LA VIVIENDA Y SUELO



Oficina  
verde



## Nuestros retos

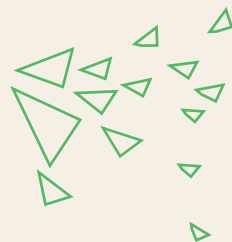

- ✓ **Concienciar** de un uso más racional de la energía consumida en los hogares.
- ✓ Ser el escaparate para informarse de las **ayudas públicas** en materia de rehabilitación y regeneración.



*De esta forma, ayudamos proteger el medio ambiente y **hacer de Madrid una ciudad más sostenible.***

## ¿QUIÉNES SOMOS?

Somos un centro pionero del ayuntamiento de Madrid que ayuda a **concienciar** sobre la importancia de la **eficiencia energética** en las viviendas de la capital.



desarrollo urbano  
área delegada de vivienda

MADRID

emvs  
EMPRESA MUNICIPAL DE LA VIVIENDA Y SUELO



# OBJETIVOS



## Punto de encuentro de profesionales

Ciudadanos, asociaciones empresariales, empresas de reformas, fabricantes, empresas de servicios energéticos, administradores de fincas, colegios profesionales, etc.



## Referente ciudadano

En el contenido energético y de actuaciones para la sostenibilidad



## Investigar y asesorar

Colaborar en estudios y actividades relacionadas con la rehabilitación de viviendas y edificios, y su impacto ambiental



desarrollo urbano  
área delegada de vivienda

MADRID

emvs  
EMPRESA MUNICIPAL DE LA VIVIENDA Y SUELO







# ¿Sabías que el parque inmobiliario español consume más de un 40% del total de la energía?

La reducción del consumo energético doméstico ayudaría a **minimizar las emisiones de efecto invernadero**.

Todo pasa inevitablemente por la **rehabilitación** de nuestros edificios.



desarrollo urbano  
área delegada de vivienda

MADRID

emvs  
EMPRESA MUNICIPAL DE LA VIVIENDA Y SUELO



## CONFORT

- ✓ Asociado al bienestar térmico y acústico de la vivienda

## REDUCCIÓN DE LA FACTURA

- ✓ Ahorra entre un 30% y un 60% de las facturas energéticas

4

RAZONES PARA APOSTAR  
POR LA **EFICIENCIA  
ENERGÉTICA**

## REDUCCIÓN DE EMISIONES CO<sub>2</sub>

- ✓ Contribución de forma individual al esfuerzo climático colectivo

## REVALORIZACIÓN DEL INMUEBLE

- ✓ Aumenta considerablemente su valor (y del barrio) en el mercado



# SOLUCIONES

## REHABILITACIÓN ENERGETICA



## TECNOLOGÍAS RENOVABLES



## SISTEMAS DE DISTRIBUCIÓN Y CONTROL



desarrollo urbano  
área delegada de vivienda

MADRID

emvs  
EMPRESA MUNICIPAL DE LA VIVIENDA Y SUELO



# TECNOLOGÍAS RENOVABLES

## TÉRMICAS



Biomasa



Aerotermia



Geotermia



Hidrotermia



Solar térmica

## ELÉCTRICAS



Fotovoltaica



Mini-eólica



# Actividades Oficina Verde (enero-diciembre 2022)

## Atención al ciudadano

- ✓ Más de 1.700 consultas entre particulares y empresas.
- ✓ Más de 6.000 visitas mensuales a la web de la Oficina Verde.



## Colaboración público- privada

- ✓ Más de 40 jornadas ya realizadas en la sede de la Oficina Verde.



## Asistencia a ferias internacionales REBUILD y SIMA

- ✓ Participamos con stand propio y diversas ponencias



## Presencia en múltiples eventos y proyectos

- ✓ Jornada COAATM
- ✓ Panel autoconsumo ATA INSIGHTS
- ✓ Semana arquitectura 2022 COAM
- ✓ Mesa redonda “Planes implementación a largo plazo en rehabilitación” de Fundación Renovables
- ✓ Encuentro periódico Cinco Días “Ciclos de acción sostenible”
- ✓ Proyecto europeo [LIFE-2022-CET](#)
- ✓ Panel expertos economía circular ODEC
- ✓ Semana construcción 2022 COAM
- ✓ Madrid 360 Solar



desarrollo urbano  
área delegada de vivienda

MADRID

emvs  
EMPRESA MUNICIPAL DE LA VIVIENDA Y SUELO





## HOJADE RUTA OFICINA VERDE 2022-2023

- La Oficina Verde firmó en Diciembre 2021 un **acuerdo de colaboración** con ANESE, ANERR y ANDIMAT, para contar con un mayor apoyo técnico y asistencial.
- En 2023 se han adherido al Convenio de la Oficina Verde **17 nuevos colaboradores:** Asociaciones vinculadas con el sector, Colegios Profesionales y Plataformas Tecnológicas.
- Entre todas ellas se agrupan a casi 5.000 empresas, con más de 300.000 empleados y aportando un volumen de negocio en sus actividades superior a los 21.000 millones de euros.

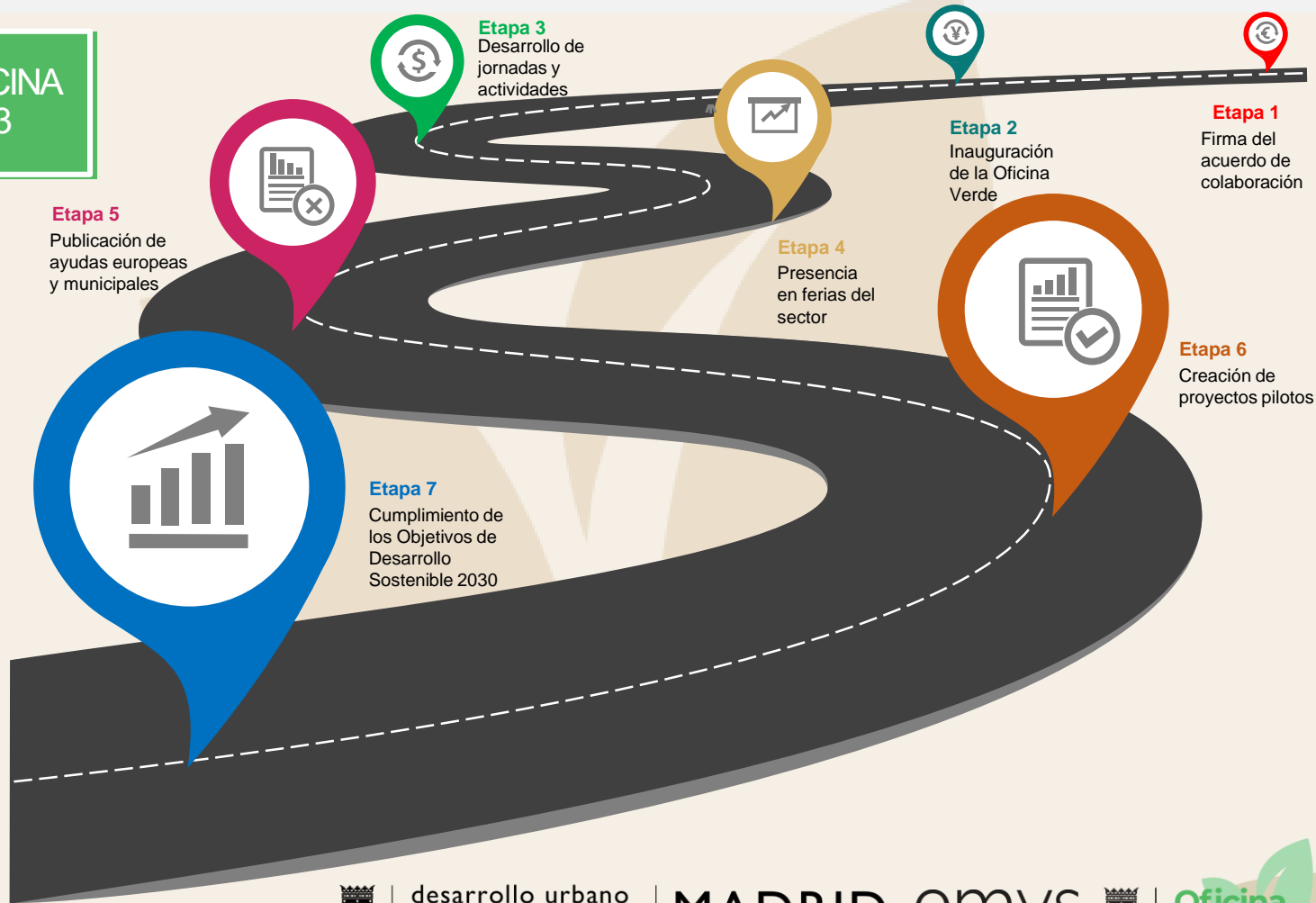

desarrollo urbano  
área delegada de vivienda

MADRID emvs

EMPRESA MUNICIPAL DE LA VIVIENDA Y SUELO



# ENTIDADES COLABORADORAS



desarrollo urbano  
área delegada de vivienda

MADRID emvs  
EMPRESA MUNICIPAL DE LA VIVIENDA Y SUELO



## Año 2023: RUTAS OFICINA VERDE MÓVIL

- ✓ Acercamiento al ciudadano
- ✓ Primera vuelta: 21 distritos de Madrid
- ✓ Más de 600 visitas en dos meses

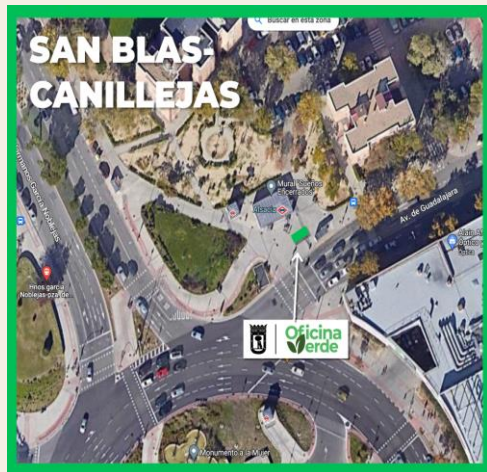

desarrollo urbano  
área delegada de vivienda

MADRID

emvs  
EMPRESA MUNICIPAL DE LA VIVIENDA Y SUELO



# ¿QUÉ AYUDAS HAY EN EL SECTOR RESIDENCIAL?

## AYUNTAMIENTO DE MADRID

### PLANES ANTERIORES

- Plan **REHABILITA 2022**. Válido para toda la ciudad de Madrid: 2 Zonas ZETU y

ZIRE: **53 millones €**

- Especial impulso a las EERR

- Plan **transforma tu BARRIO 2022** (P.D y Meseta Orcasitas y Barrio San Pascual)

### EN VIGOR

- Deducción IBI para instalaciones de energía solar (50% durante 3 años)
- Plan **ADAPTA 2023**
- Plan **Renove de calderas comunitarias MADRID 360**

### PRÓXIMAMENTE

- PLAN REHABILITA 2023

## COMUNIDAD DE MADRID

- Plan **Renove de Calderas y Calentadores Individuales** hasta el 31/03/2023: **(5.175.000 €)**

Fondos agotados

- Próxima convocatoria (A la espera).

## FONDOS EUROPEOS

- RD 853/2021 Rehabilitación energética de entornos (barrios), edificios, viviendas ya existentes de uso residencial y locales comerciales (Orden 1429/2022 [\(6 programas\)](#))

- RD 477/2021 **Ayudas al autoconsumo, almacenamiento y sistemas térmicos renovables en el sector residencial** (hasta 31/12/2023)

Programa 4: Autoconsumo

Programa 5: Almacenamiento en instalaciones existentes

Programa 6: Sistemas térmicos renovables (solar térmica, geotermia, aerotermia, biomasa)

## GOBIERNO CENTRAL

- Ley10/2022 Deducciones en el Impuesto sobre la Renta de las Personas Físicas (IRPF) por obras de mejora de la eficiencia energética en viviendas y edificios residenciales

		DEDUCCIÓN IRPF	
		Vivienda habitual (fin de obras 31/12/2023)	Vivienda en alquiler antes del 31/12/2024
CUOTA INTEGRAL ESTATAL IRPF	PRIMERA DEDUCCIÓN (base máxima 2.000 €)	Reducción del 7% demanda de calefacción y refrigeración (según certificado energético)	20%
	SEGUNDA DEDUCCIÓN (base máxima 7.500 €)	Reducción del 30% del CEPNR <sup>(*)</sup> según certificado energético, o consigan calificación A o B	40%
	TERCERA DEDUCCIÓN (base máxima 5.000 €/año). Duración 3 años: 15.000 €	Reducción del 30% del CEPNR <sup>(*)</sup> según certificado energético, o consigan calificación A o B	Edificios residenciales (fin de obras 31/12/2024) 60%



desarrollo urbano  
área delegada de vivienda

MADRID

emvs  
EMPRESA MUNICIPAL DE LA VIVIENDA Y SUELO



## Tabla resumen plan Rehabilita 2022-finalizado

## A la espera plan Rehabilita 2023

### ZETU (Zonas de Especial Transformación Urbana)

Accesibilidad	75%	Máximo: 10.000 €/vivienda
Conservación	50%	Máximo: 5.000 €/vivienda
Eficiencia energética	60%	Máximo: 8.000 €/vivienda Mejora una letra o reduce demanda 30% 70% si participa en Plan de Monitorización
	70%	Máximo: 8.000 €/vivienda Mejora dos letras o reduce demanda 50% 80% si participa en Plan de Monitorización
Salubridad	75%	Máximo: 10.000 €/vivienda

### ZIRE (Zonas de Impulso a la Rehabilitación Energética)

Accesibilidad	40%	Máximo: 4.000 €/vivienda
Conservación	40%	Máximo: 4.000 €/vivienda
Eficiencia energética	50%	Máximo: 8.000 €/vivienda Mejora una letra o reduce demanda 30% 60% si participa en Plan de Monitorización
	60%	Máximo: 8.000 €/vivienda Mejora dos letras o reduce demanda 50% 70% si participa en Plan de Monitorización
Salubridad	40%	Máximo: 4.000 €/vivienda

### ZETU y ZIRE

Eficiencia energética	90%	Para las comunidades de propietarios legalmente constituidas en comunidades energéticas, comunidades ciudadanas de energía y comunidades de energías renovables
	80%	Para las actuaciones del art. 9.3.c

## NOVEDAD 2022

COMUNIDADES ENERGÉTICAS Y  
COMUNIDADES DE EERR

2,8 M €

- Subvenciones hasta el 80% para tejados solares, paneles fotovoltaicos y renovables, autoconsumo y almacenamiento.
- Subvenciones hasta el 90% para comunidades energéticas legalmente constituidas en comunidades energéticas y fórmulas equivalentes.
- Subvenciones hasta el 70% para los costes de los estudios técnicos y jurídicos destinados a la constitución de las comunidades energéticas o similares.



desarrollo urbano  
área delegada de vivienda

MADRID emvs  
EMPRESA MUNICIPAL DE LA VIVIENDA Y SUELO





# Buscador zona ZETU-ZIRE

[https://www-s.madrid.es/IDEAM\\_WBGEOPORTAL/visor\\_din.iam?clave=SUBVENCIONES](https://www-s.madrid.es/IDEAM_WBGEOPORTAL/visor_din.iam?clave=SUBVENCIONES)

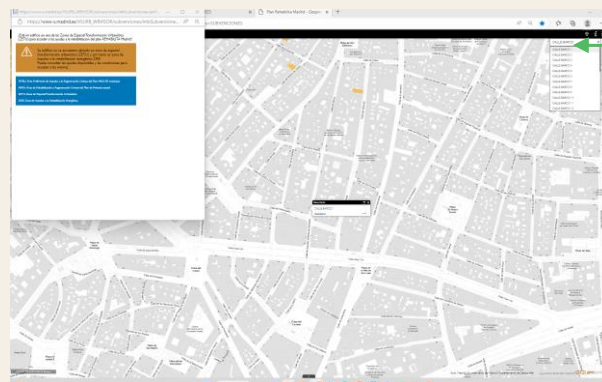
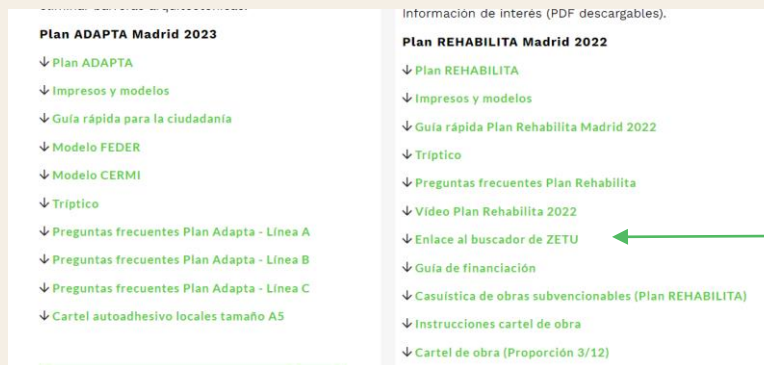

# VISOR DE SUBVENCIONES :GEOPORTAL AYUNTAMIENTO DE MADRID

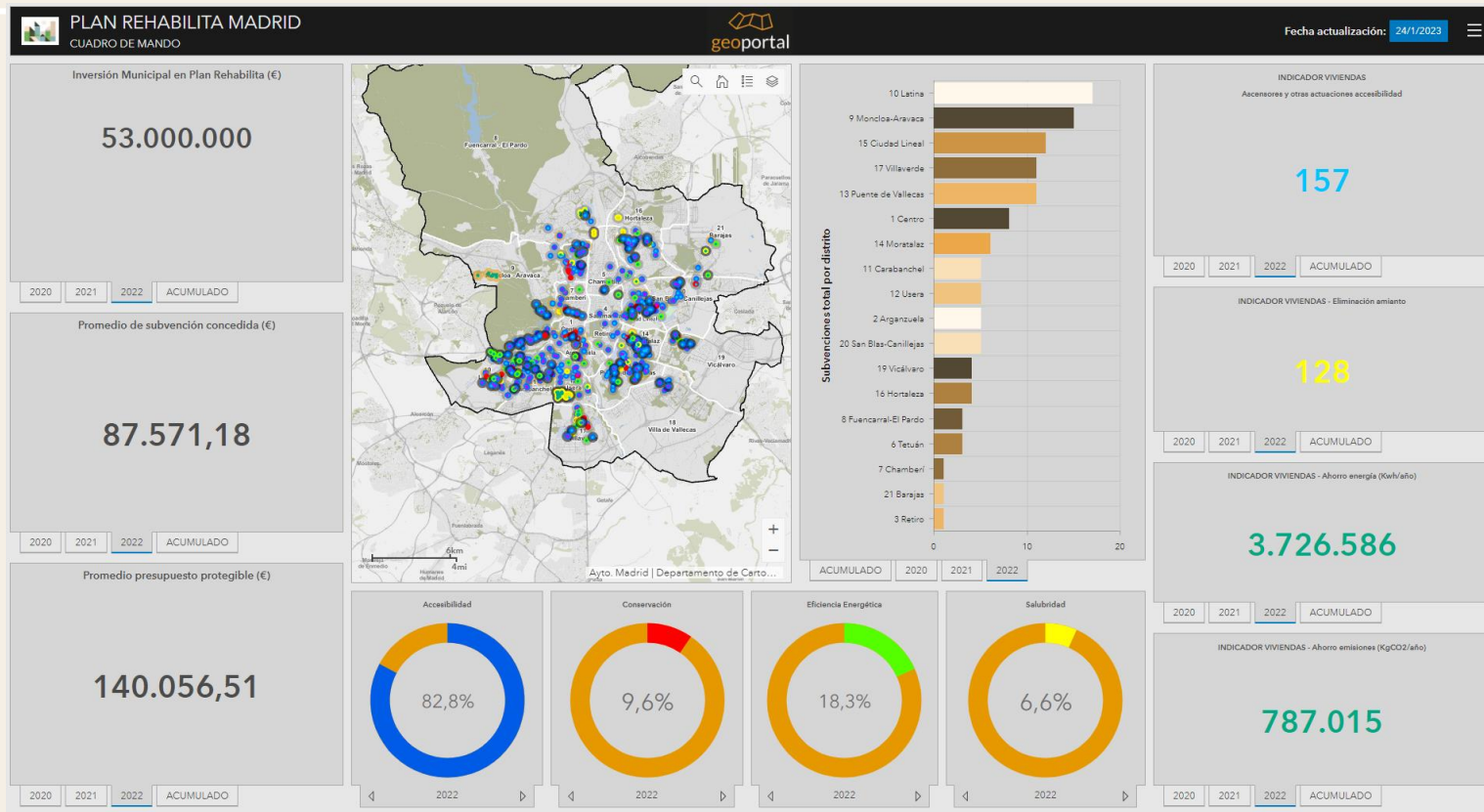

<https://sigma.madrid.es/port al/apps/opsda shboard/index .html#/2ef6d6 44937f42fcbe 1b87b7ee29c dc1>



# VISOR DE SUBVENCIONES :GEOPORTAL AYUNTAMIENTO DE MADRID

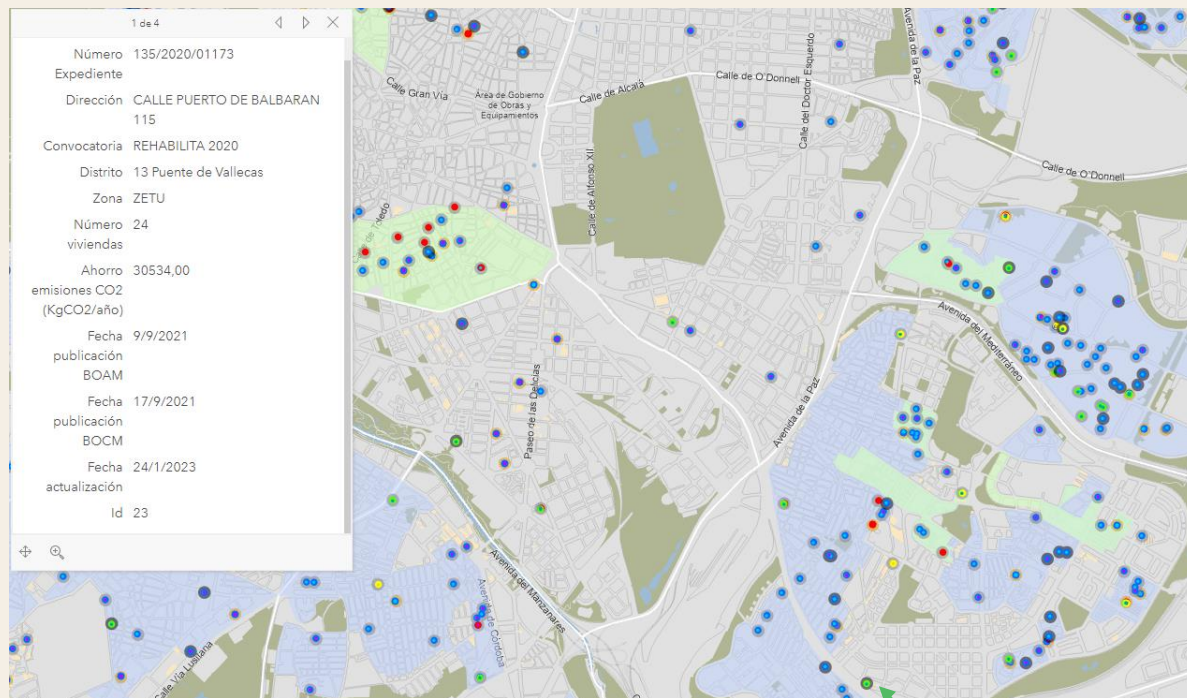

3 de 4

Subvenciones EFICIENCIA ENERGÉTICA	
Número	135/2020/01173
Expediente	
Dirección	CALLE PUERTO DE BALBARAN 115
Convocatoria	REHABILITA 2020
Distrito	13 Puente de Vallecas
Zona	ZETU
Número viviendas	24
Presupuesto protegible EE (€)	98434,66
Subvención EE (€)	68904,26
Fecha publicación BOAM	9/9/2021
Fecha publicación BOCM	17/9/2021
Fecha	24/1/2023





# Tabla resumen de ayudas **RD 477:** Vigentes hasta diciembre 2023

Fondos agotados-lista de espera para  
residencial

## FONDOS DISPONIBLES

### Programa 1

Autoconsumo: 2.707.217 €

Almacenamiento: 5.010.509 €

### Programa 2

Autoconsumo: 4.743.097 €

Almacenamiento: 3.720.258 €

### Programa 4

Autoconsumo: Lista de espera \*

Almacenamiento: Lista de espera \*

### Programa 3

5.546.450 €

### Programa 5

Lista de espera \*

### Programa 6

Lista de espera \*

Solicitud a través de la web  
[www.ayudasrenovablesmadrid.com](http://www.ayudasrenovablesmadrid.com)

\*El plazo para la solicitud de las ayudas de estos programas continúa abierto hasta el 31 de diciembre de 2023. Para aquellos expedientes que no dispongan de fondos suficientes, se generará una lista de espera que se atenderá por orden de registro en función de la disponibilidad de nuevos fondos.

Actualización: 10 de marzo de 2023

**\* Continúa abierto el plazo para la presentación de nuevos expedientes hasta el 31 de diciembre de 2023, la lista de espera que se atenderá por orden de registro, en función de la disponibilidad de nuevos fondos.**



Financiado por  
la Unión Europea  
NextGenerationEU



Plan de  
Recuperación,  
Transformación  
y Resiliencia



desarrollo urbano  
área delegada de vivienda

MADRID

emvs  
EMPRESA MUNICIPAL DE LA VIVIENDA Y SUELO





# Tabla resumen de ayudas **RD 477:** Vigentes hasta diciembre 2023

## Programa 4: Autoconsumo residencial

ACTUACIONES	Módulo (Ayuda € kWp)	Módulo para el caso de autoconsumo colectivo (Ayuda €/kWp)
Instalación fotovoltaica autoconsumo (1.000 kWp < P ≤ 5.000 kWp)	300	355
Instalación fotovoltaica autoconsumo (100 kWp < P ≤ 1.000 kWp)	350	420
Instalación fotovoltaica autoconsumo (10 kWp < P ≤ 100 kWp)	450	535
Instalación fotovoltaica autoconsumo (P ≤ 10 kWp)	600	710
Instalación eólica (500 kW < P ≤ 5.000 kW) para autoconsumo	650	775
Instalación eólica (20 kW < P ≤ 500 kW) para autoconsumo	1.950	2.250
Instalación eólica (P ≤ 20 kW) para autoconsumo	2.900	3.350

## Programa 6: Renovables térmicas

ACTUACIONES	Módulo (Ayuda €/kW)	Valor de ayuda máximo (€/vivienda)
Instalaciones aerotérmicas aire-agua para climatización y/o ACS	500	3.000
Instalación Solar Térmica (P > 400 kW)	450	550
Instalación Solar Térmica (100 kW < P ≤ 400 kW)	600	780
Instalación Solar Térmica (50 kW < P ≤ 100 kW)	750	900
Instalación Solar Térmica (P ≤ 50 kW)	900	1.800
Biomasa caldera	250	2.500
Biomasa aparatos de calefacción local	250	3.000
Instalaciones geotérmicas para climatización y/o ACS de circuito cerrado	2.250	13.500
Instalaciones geotérmicas o hidrotérmicas para climatización y/o ACS de circuito abierto	1.600	9.000

## Sistemas de distribución

ACTUACIONES	Módulo (Ayuda sobre actuación adicional, según caso)
Nueva distribución interior de climatización, circuitos hidráulicos para la incorporación de suelo radiante para proyectos de aerotermia, geotermia, hidrotermia o solar térmica, siempre que estos sistemas funcionen al 100% con energía renovable	600 €/kW (límite máximo de 3.600 € por este concepto)
Nueva distribución interior de climatización, circuitos hidráulicos para la incorporación de radiadores de baja temperatura o ventilosconvectores para proyectos de aerotermia, geotermia, hidrotermia o solar térmica, siempre que estos sistemas funcionen al 100% con energía renovable	550 €/kW (límite máximo de 1.830 € por este concepto)
Desmantelamiento de instalaciones existentes	Para solar térmica: 350 €/kW 385 € (límite por este concepto) Para biomasa: 40 €/kW 480 € (límite máximo por este concepto)

## Ayudas adicionales

ACTUACIONES	Cuantía
Retirada de amianto	160 €/kWp
Presencia de marquesina	120 €/kWp
Otras	Reto demográfico

## COMPATIBILIDAD DE AYUDAS



## FISCALIDAD

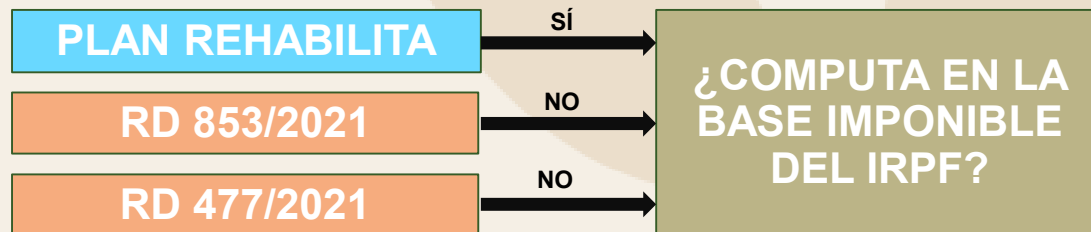

# Plan Cambia 360

MADRID

## Cambia 360

MADRID 360

Línea calderas de gasóleo 2023

Línea terrazas sin emisiones 2023

Línea calefacción sin emisiones 2023

ver planes anteriores: 2020 / 2021 / 2022

2.000.000 € para 2023

[www.calderasyclima.es](http://www.calderasyclima.es)

- ✓ Entidad gestora: AGREMIA
- ✓ Ayuda=60% inversión incentivable

## LÍNEAS DE ACTUACIÓN

- ✓ **Calderas de gasóleo:** para la sustitución de instalaciones de calderas de gasóleo por sistemas de alta eficiencia conectados a redes de suministro urbanas. 1.800.000 €.
- ✓ **Terrazas sin emisiones:** la sustitución de instalaciones o aparatos de calefacción por combustión empleados en terrazas o quioscos de hostelería y restauración, situados en la vía pública o en terrenos de titularidad privada y uso público, mediante instalaciones o aparatos que produzcan el calor sin emisiones locales. 100.000 €.
- ✓ **Calefacción y ACS sin emisiones:** dirigido a la renovación de cualquier instalación térmica individual de edificios de uso residencial privado, que emplee combustión para la generación de calor, mediante la instalación de generadores de calor sin emisiones locales (bombas de calor). 100.000 €.

## FECHAS DE PRESENTACIÓN

- ✓ **FECHA DE INICIO DEL PROGRAMA:** 24 de marzo de 2023
- ✓ **24 de noviembre de 2023 fecha límite para la presentación de solicitudes,** excepto en el caso de la línea Terrazas sin emisiones, en las que el plazo acabará el 20 de octubre de 2023.



desarrollo urbano  
área delegada de vivienda

MADRID emvs  
EMPRESA MUNICIPAL DE LA VIVIENDA Y SUELO



Oficina  
verde  
21

## ¿A quienes se dirige?

- Personas con discapacidad igual o superior al 33% que incluya grado de movilidad reducida positivo o que sea de carácter sensorial.
- Personas con discapacidad visual igual o superior al 65%.
- Personas con discapacidad intelectual igual o superior al 33%.
- Locales ubicados en la planta baja de edificios de uso residencial
- Personas con enfermedades raras.

## Tipos de actuaciones subvencionables

- Adaptación de viviendas para personas con discapacidad y con enfermedades raras.
- Accesibilidad en locales situados en la planta baja de edificios de uso residencial.

## Documentación

- Solicitud de ayuda según el modelo oficial.
- Presupuesto de las obras.
- Fotografías del estado actual, previo a la reforma.
- Documento acreditativo de la titularidad del inmueble (propiedad, arrendamiento, usufructo, etc).

## CUANTÍA DE LAS AYUDAS

### Vivienda persona con discapacidad

✓ Igual o superior al 33% e inferior al 65%	50% <sup>(1)</sup>	14.000 €
✓ Igual o superior al 65% e inferior al 75%	70% <sup>(1)</sup>	25.000 €
✓ Igual o superior al 75%	90% <sup>(1)</sup>	30.000 €

### Locales

✓ Local.	70% <sup>(1)</sup>	20.000 €
✓ Local relacionado con las personas con discapacidad o enfermedades raras.	90% <sup>(1)</sup>	30.000 €

### Vivienda personas con enfermedades raras

✓ Personas con enfermedades raras.	70% sobre el coste de actuación <sup>(1)</sup>	25.000 €
------------------------------------	--	----------

## ACTUACIONES SUBVENCIONABLES

 **Soluciones especiales para personas con enfermedades raras**, como sistemas de climatización para necesidades adaptadas de **confort térmico**.

 **Adaptación del cuarto de baño**, incluyendo el cambio de bañera a ducha.

 **Adecuación de puertas o pasillos**.

 **Instalación/adaptación de barras**, pasamanos, salva escaleras, rampas interiores y otros elementos de ayuda para la movilidad.

 **Instalación de domótica** y tecnologías del hogar digital que contribuyan justificadamente a favorecer la autonomía personal de personas con discapacidad.

 **Obras auxiliares que sean precisas** realizar como consecuencia exclusivamente de la actuación subvencionada.

 **Adaptación de la cocina**.

 **Instalación/adaptación de elementos de mejora de la accesibilidad** como grúas, plataformas, etc.

 **Adecuación de pavimentos**.

 **Instalación de sistemas de bucles de inducción magnética**.

 **Instalación de rejas, cristales irrompibles o insonorización de estancias** que favorezcan la seguridad en las personas con discapacidad intelectual.

 **Obras de adaptación del local**: Acceso del local, de los cuartos de baño, así como de los itinerarios horizontales.

## CASOS PRACTICOS

Soy un vecino de Madrid con un hijo con la enfermedad de Prader-Willi, solicito una subvención para que la cocina sea totalmente inaccesible con cerradura con clave de acceso, para reformar la habitación con el objetivo de que esté acolchada e insonorizada con cámara de vigilancia, así como para la instalación de ducha con termostato"

Presupuesto	Porcentaje de subvención	Importe subvencionable
4.000 €	100% sobre los primeros 1.000 €	1.000 €
	70% sobre el resto (3.000 €)	2.100 €
	<b>TOTAL</b>	<b>3.100 €</b>
<b>"Sólo pagaré 900 €"</b>		

"Tengo una peluquería en Madrid y solicito una subvención para la accesibilidad de la entrada, del baño del local y la instalación de bucles de inducción magnética"

Presupuesto	Porcentaje de subvención	Importe subvencionable
15.000 €	100% sobre los primeros 1.000 €	1.000 €
	70% sobre el resto (14.000 €)	9.800 €
	<b>TOTAL</b>	<b>10.800 €</b>
<b>"Sólo pagaré 4.200 €"</b>		



# Consulta de Ayudas



The screenshot shows the 'Oficina Verde' website interface. On the left, a navigation menu lists various services, with 'Ayudas' highlighted by a green arrow. The main content area features a video of a woman speaking, with the text 'Te damos la bienvenida a la nueva Oficina Verde del Ayuntamiento de Madrid.' Below the video, there are two PDF download links: 'GANA EN SALUD, AHORRA EN ENERGÍA' and 'Colaboración y participación de entidades del sector'.

[www.emvs.es/OficinaVerde](http://www.emvs.es/OficinaVerde)

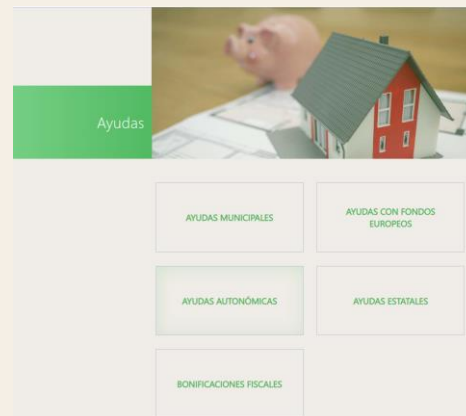

The 'Ayudas' section displays a grid of links to different funding programs: 'AYUDAS MUNICIPALES', 'AYUDAS CON FONDOS EUROPEOS', 'AYUDAS AUTONÓMICAS', 'AYUDAS ESTATALES', and 'BONIFICACIONES FISCALES'. The background image shows a piggy bank and a small house model.

## Plan Adapta Madrid (2023)

Finaliza el 29 de mayo del 2023

[Acceder a la ayuda](#)

El Plan ADAPTA Madrid 2023 destina ayudas económicas a personas con discapacidad y enfermedades raras para adaptar sus viviendas, mejorando así su calidad de vida, así como a locales situados en la planta baja de edificios de uso residencial, eliminando las barreras arquitectónicas.

## Plan de Ayudas Cambia 360

Finalizado

[Acceder a la ayuda](#)

Ayudas 2021-2023 para la sostenibilidad y la mejora de la calidad del aire. Esta ayuda está gestionada por el Ayuntamiento de Madrid, accede para consultar los detalles.

## Plan Rehabilita Madrid (2022)

Finalizado



Son ayudas concedidas para obras de accesibilidad, conservación, eficiencia energética y salubridad de edificios.

Hay dos plazos de presentación de solicitudes:

- El primer plazo está actualmente abierto, y finaliza el 23/08/2022
- El segundo plazo es del 1/10/2022 al 30/11/2022

## Plan Rehabilita Madrid (2023)

Próximamente



desarrollo urbano  
área delegada de vivienda

MADRID

emvs  
EMPRESA MUNICIPAL DE LA VIVIENDA Y SUELO



# MUCHAS GRACIAS



 | MADRID

C/ Bustamante esquina C/ Villa del Prado

915 168 754

[oficinaverde@emvs.es](mailto:oficinaverde@emvs.es)

<https://www.emvs.es/OficinaVerde>



desarrollo urbano  
área delegada de vivienda

MADRID

emvs  
EMPRESA MUNICIPAL DE LA VIVIENDA Y SUELO



Oficina  
verde