

PLANTA CUBIERTA

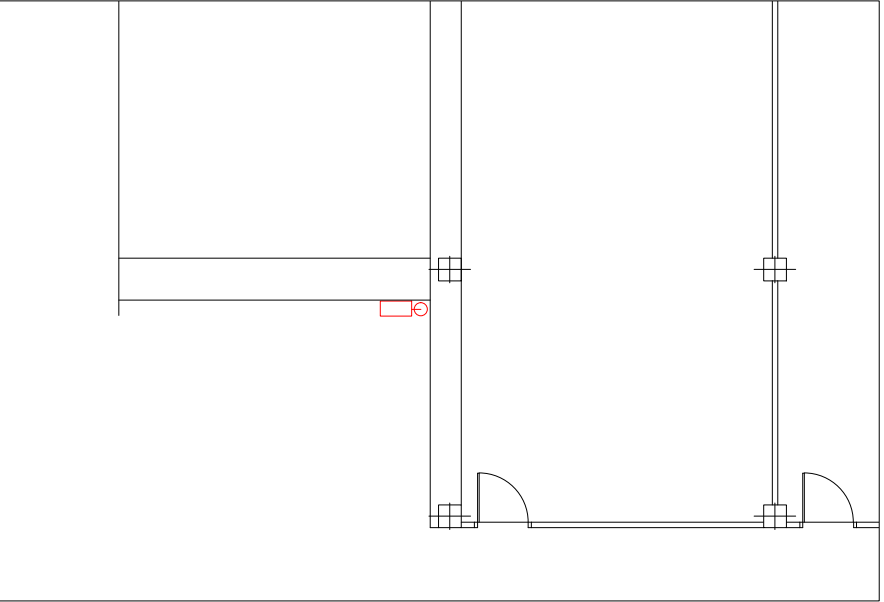

PLANTA BAJA

- LEYENDA
- Armario de Regulación y Medida  
Regulación: 100 m3/h  
Contador G-65, Pistones
  - Válvula de corte
  - Tubería de Acero

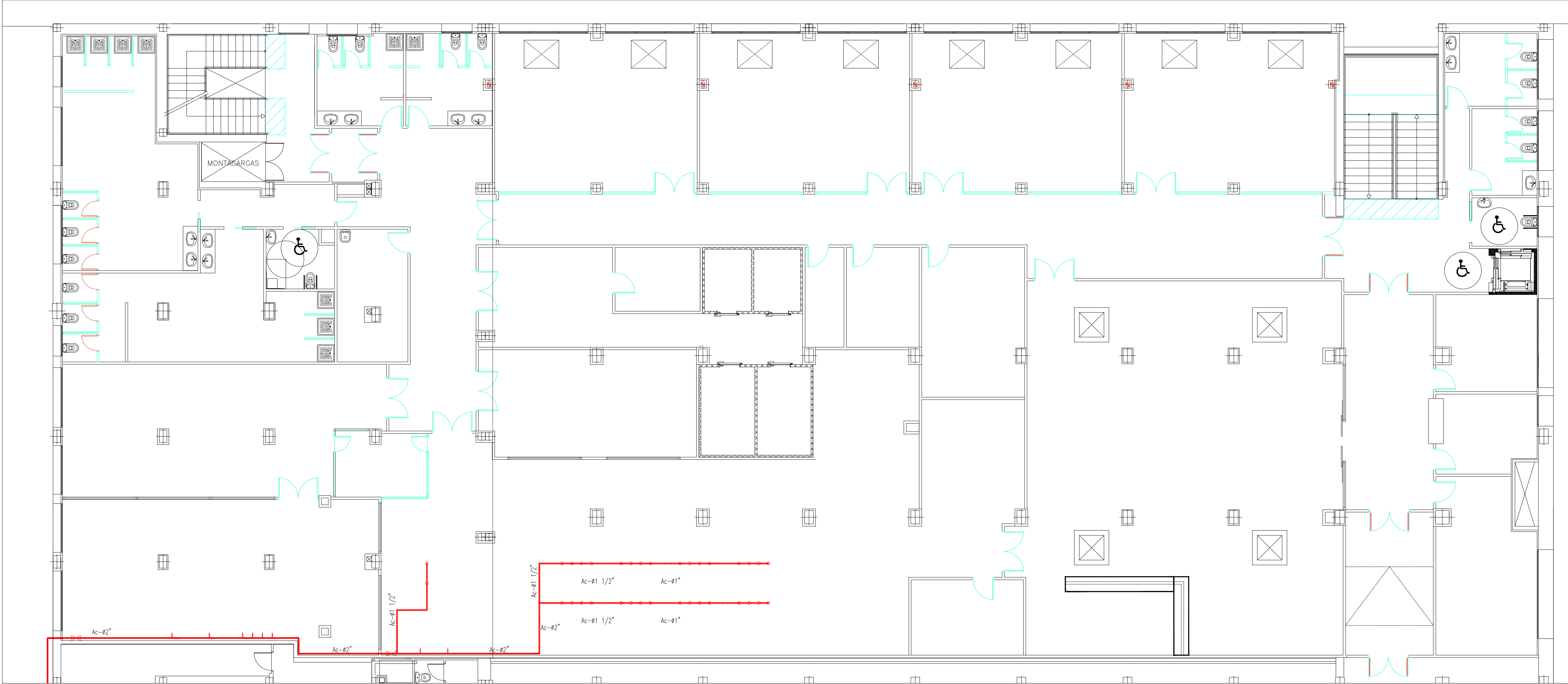
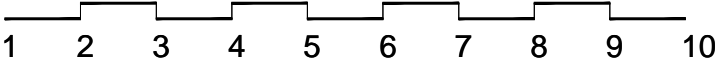

JUNTA MUNICIPAL DISTRITO VILLA DE VALLECAS		
AYUNTAMIENTO DE MADRID		
PROYECTO DE EJECUCIÓN DE OBRAS PARA REFORMA DE LOCAL		
EMPLAZAMIENTO: C/ VIRGEN DE LAS VIÑAS Nº 16 - 28031 MADRID		
PLANO: ESTADO REFORMADO INSTALACIONES: GAS		
REF.: EC-16-024-V	FECHA: MAYO 2017	ESCALA: 1/50
PROPIEDAD: JUNTA MUNICIPAL DE DISTRITO VILLA DE VALLECAS, AYUNTAMIENTO DE MADRID	INGENIERO TECNICO INDUSTRIAL COLEGADO Nº. 10819 JULIO MORENO HUBERMAN	
Tel: +34-91-765 79 09 Fax: +34-91-219 59 85 E-mail: jmmec@jmmec.es		

Engineering Consulting  
Ingeniería - Consultoría